

Números publicados	50
fecha primer número	nov-02
fecha último número	abr-18
Documentos publicados	1252

SECCIONES HASTA OCTUBRE 2016	Clinica	Administración-Gestión-Calidad	Revisiones	Docencia e Investigación	Reflexiones y Ensayos (hasta 2015)	Miscelánea (hasta 2011)	Enfermería y perspectiva de Género (2011 a 2014)	TOTAL
Año 2002	8	7	3	5	5	3		31
Año 2003	15	14	7	13	10	6		65
Año 2004	15	13	8	12	9	6		63
Año 2005	16	16	8	12	10	7		69
Año 2006	16	16	9	12	10	7		70
Año 2007	14	16	11	12	10	6		69
Año 2008	15	15	16	12	12	8		78
Año 2009	14	15	17	12	12	8		78
Año 2010	16	15	19	12	12	6		80
Año 2011	24	23	17	14	8	2	9	97
Año 2012	21	24	15	16	11		13	100
Año 2013	20	20	20	16	8		10	94
Año 2014	20	16	20	16	8		5	85
Año 2015	20	16	20	16	2			74
Año 2016	20	16	20	16				72
TOTAL	254 23%	242 22%	210 19%	196 17%	127 11%	59 5%	37 3%	1125

SECCIONES	Originales	Revisiones	Total
HASTA OCTUBRE 2016	915 81%	210 19%	1125
AÑO 2017	67 77%	20 23%	87
AÑO 2018	32 80%	8 20%	40
TOTAL	1014 81%	238 19%	1252

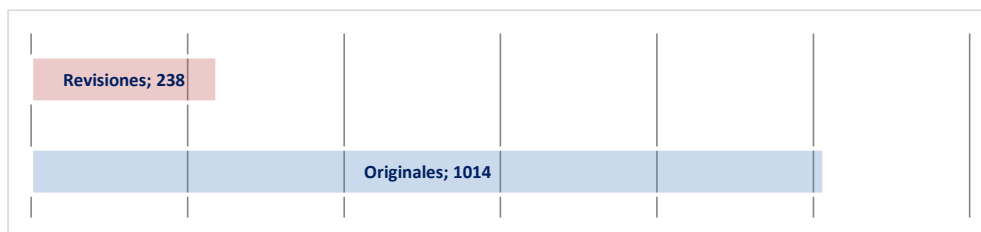

AÑO	DOCUMENTOS	AUTORES	PROMEDIO AUTORES	REFERENCIAS	PROMEDIO REFERENCIAS
Año 2002	31	116	3,7	243	7,8
Año 2003	65	156	2,4	700	10,8
Año 2004	63	162	2,6	405	6,4
Año 2005	69	167	2,4	688	10,0
Año 2006	70	195	2,8	860	12,3
Año 2007	69	200	2,9	982	14,2
Año 2008	78	210	2,7	937	12,0
Año 2009	78	249	3,2	1189	15,2
Año 2010	80	260	3,3	1308	17,7
Año 2011	97	328	3,4	1865	19,4
Año 2012	100	363	3,6	2346	23,5
Año 2013	94	336	3,6	1937	20,6
Año 2014	85	318	3,7	2228	26,2
Año 2015	74	292	3,9	1989	26,9
Año 2016	72	291	4,0	1919	26,7
Año 2017	87	335	3,9	2476	28,5
Año 2018	40	169	4,2	1066	26,7
TOTAL	1252	4147	3,31	23138	18,58

BIBLIOMETRIA	Consulta Web:	01/04/2018
---------------------	---------------	------------

Scielo Citation Index (Web Of Science) período 2 años

20/03/2018

	Factor Impacto	Indice Inmediatez
año base 2018	0,0314	0,0000
año base 2017	0,3056	0,0230
año base 2016	0,2745	0,0139
año base 2015	0,2775	0,0833
año base 2014	0,2340	0,0988
año base 2013	0,1780	0,0000
año base 2012	0,1212	0,0104

http://scielo.isciii.es/scielo.php?script=sci_serial&lng=es&pid=1695-6141

Ranking Cuiden Citation - 2016

Cuartil Dispersión	Q3
Cuartil Ordinario	Q2
Posición	17 de 52
Repersución Inmediata	0,833
Índice de Inmediatez	0,042
Valor Ajustado Factor Impacto	0,377

<http://www.index-f.com>

Web Of Scienic / Thomson Reuters / Journal Citation

Publicaciones	791
Total de veces citado	353
Total de veces citado sin citas propias	311
Artículos en que se cita	322
Artículos totales en que se cita sin citas propias	285
Promedio de citas por elemento	0,45
h-index	5

https://apps.webofknowledge.com/SCIELO_GeneralSearch_input.do?product=SCIELO&SID=Z2I2Xu7WV5N69z9VBm2&search_mode=GeneralSearch

SCImago Journal & Country Rank (SJR); año 2015

Nursing
Miscellaneous

Quartil	Q4
Posición	108 de 123
SJR (2016)	0.123
H Index	3

<http://www.scimagojr.com>

Google Scholar:

Índice H	14
Mediana H5	17

http://scholar.google.es/citations?view_op=top_venues&hl=es

En el Ranking de revistas españolas científicas, de Google Scholar Metrics (publicado en septiembre de 2016), la revista Enfermería Global está situada, en el apartado de Ciencias de la Salud, en el nº 40 de 176 clasificadas, siendo el nº 1 de enfermería, puesto que 39 anteriores son de medicina

https://www.researchgate.net/publication/305658260_Indice_H_de_las_Revistas_Cientificas_Espanolas_segun_Google_Scholar_Metrics_2011-2015

CITAS RECIBIDAS (Scielo)

Fecha último procesamiento	20/03/2018
Citas recibidas	984
REVISTA MAS CITANTES	citas
ENFERMERIA GLOBAL	186
REVISTA BRASILEIRA DE ENFERMAGEM	42
INDEX DE ENFERMERIA	39
AQUICHAN	34
CIENCIA Y ENFERMERIA	32
REVISTA LATINO-AMERICANA DE ENFERMAGEM	32
ENFERMERIA UNIVERSITARIA	31
ESCOLA ANNA NERY	31
TEXTO & CONTEXTO - ENFERMAGEM	28
AVANCES EN ENFERMERIA	27
INVESTIGACION Y EDUCACION EN ENFERMERIA	25
ACTA PAULISTA DE ENFERMAGEM	23
REVISTA GAUCHA DE ENFERMAGEM	21
GEROKOMOS	20
REVISTA DA ESCOLA DE ENFERMAGEM DA USP	19
REVISTA CUBANA DE ENFERMERIA	17
REVISTA CUIDARTE	16
ENE	14
UNIVERSIDAD Y SALUD	14
HACIA LA PROMOCION DE LA SALUD	12
ENFERMERIA ACTUAL DE COSTA RICA	11
ENFERMERIA NEFROLOGICA	11
REVISTA DE CIENCIAS MEDICAS DE PINAR DEL RIO	9
REVISTA DE LA FACULTAD DE MEDICINA	8
REVISTA MEDICA ELECTRONICA	8
REVISTA CUBANA DE MEDICINA GENERAL INTEGRAL	6
REVISTA FACULTAD NACIONAL DE SALUD PUBLICA	6
ANALES DEL SISTEMA SANITARIO DE NAVARRA	5
CIENCIA & TRABAJO	5
EDUCACION MEDICA	5

<http://scielo.isciii.es/scielo.php>

Datos autores

AUTORES POR DOCUMENTO	documentos	
1 autor	261	21%
2 autores	237	19%
3 autores	233	19%
4 autores	182	15%
5 autores	135	11%
6 autores	156	12%
7 autores	28	2%
8 autores	12	1%
9 autores	3	0%
10 autores	3	0%
11 autores	0	0%
12 autores	1	0%
13 autores	1	0%

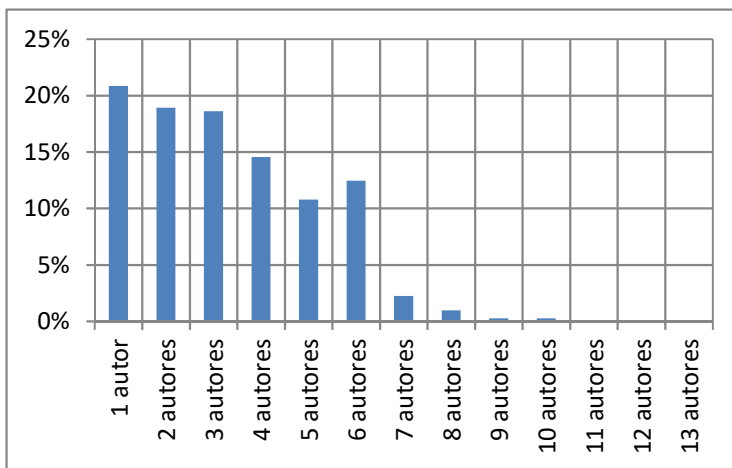

PROFESION PRIMER AUTOR	documentos	
Docente	432	35%
Enfermero	396	32%
Alumno	133	11%
Doctor Enfermería	80	6%
Licenciado	43	3%
Otros	33	3%
Licenciado Enfermería	29	2%
Supervisor Enfermería	28	2%
Matrona	15	1%
Gerente	13	1%
Presidente institución	12	1%
Diplomado	11	1%
Doctor	11	1%
Investigador	6	0%
Catedrático Enfermería	4	0%
Catedrático	3	0%
OTROS	3	0%

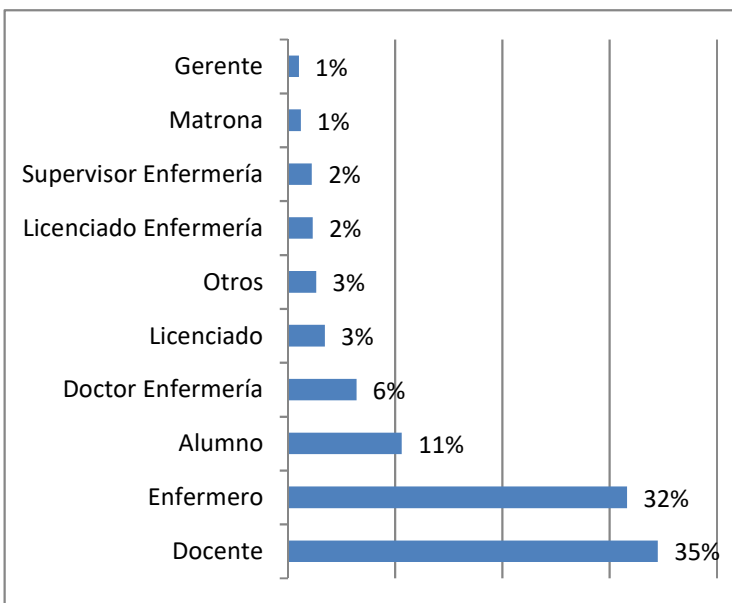

TIPO CENTRO PRIMER AUTOR	documentos	
Facultad y Escuelas de Enfermería	450	36%
Universidades y otras inst. formativas	329	26%
Hospitales	294	23%
Institutos, Asociaciones y Fundaciones	59	5%
At. primaria y ambulatorios	49	4%
Otros Centros	49	4%
Administraciones Públicas	22	2%

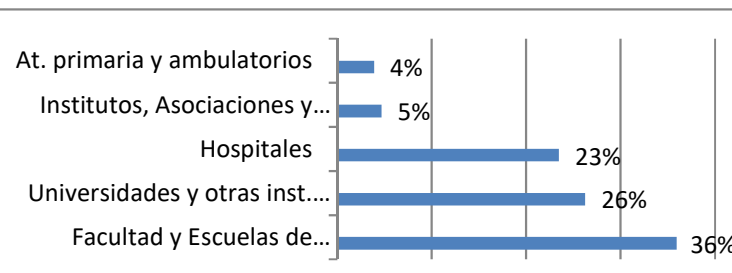

PAIS PRIMER AUTOR	Total	
España	779	62,2%
Brasil	290	23,2%
Colombia	71	5,7%
México	27	2,2%
Chile	22	1,8%
Portugal	14	1,1%
Venezuela	14	1,1%
Cuba	14	1,1%
Argentina	6	0,5%
Alemania	4	0,3%
Estados Unidos	2	0,2%
Costa Rica	2	0,2%
Canada	2	0,2%
Suráfrica	1	0,1%
Reino Unido	1	0,1%
Finlandia	1	0,1%
Costa de Marfil	1	0,1%
Italia	1	0,1%

Resto países;
38%

España; 62%

PALABRAS CLAVE (más frecuentes)

Enfermería	318	29%	% de documentos
Cuidados de enfermería	35	3%	
Calidad de vida	26	2%	
Adolescente	24	2%	
Conocimientos	22	2%	
Cuidados	22	2%	
Dolor	20	2%	
Anciano	19	2%	
Atención primaria de salud	19	2%	
Educación en enfermería	18	2%	
Cuidado	18	2%	
Estudiantes de enfermería	17	2%	
Educación	16	1%	
Salud de la mujer	15	1%	
Cuidadores	15	1%	
Atención de enfermería	15	1%	
Seguridad del paciente	15	1%	
Promoción de la salud	15	1%	
Comunicación	15	1%	
Autocuidado	14	1%	
Salud	13	1%	
Embarazo	13	1%	
Calidad	13	1%	
Prevención	13	1%	
Sexualidad	13	1%	
Envejecimiento	13	1%	
Salud mental	12	1%	
Enfermera	12	1%	
Equipo de enfermería	12	1%	
Familia	12	1%	
Ansiedad	11	1%	
Factores de riesgo	11	1%	
Diabetes mellitus	11	1%	
Infección hospitalaria	11	1%	
Ambiente de trabajo	11	1%	
Mujeres	11	1%	
Investigación cualitativa	11	1%	
Recién nacido	10	1%	
documentos	1252		
documentos con palabras clave	1114	89%	

INSTITUCION PRIMER AUTOR

Águilas Mental Health Center, España

Ambulatório de Cardiologia do Hospital Federal dos Servidores do Estado, Brasil

Área Básica de Salud (ABS) Sta. Eulalia Sur, España

Área de Gestión Sanitaria Norte de Almería, España

Área de Salud de Tenerife, España

Área IX. Servicio Murciano de la Salud, España

Asociación de Fibrosis Quística, España

Asociación Española de Enfermería Docente, España

Asociación Española de Enfermería Neurológica, España

Asociación Española de Nomenclatura, Taxonomía y Diagnósticos de Enfermería, España

Asociación Gallega de Enfermería Familiar y Comunitaria, España

Asociación Profesional de Enfermeras de Ontario, Canada

Associação Brasil Central de Arteterapia, Brasil

Atención Primaria. Servicio Aragonés de Salud, Centro de Salud de Calaceite, España

Atención primaria, España

Atención Primaria. Servicio Andaluz de Salud, España

Benemérita Universidad Autónoma de Puebla, México

Bolsistas IC/UNIRIO, Brasil

C.H. Arquitecto Marcide-Profesor Novoa Santos, España

Campus de Ponferrada, España

Casa do Parto de Sapopemba, Brasil

Centro Universitario de Ciencias Cultura y Extensión del RN y de la Universidad Federal de Rio Grande del Norte, Brasil

Centro Universitario de la Fundación de Enseñanza Octávio Bastos, Brasil

Centro Comunitario de Sangre y Tejidos de Asturias, España

Centro de Atención Primaria Raval Nord, España

Centro de Estudios sobre el Problema de las Drogas, Venezuela

Centro de Formação Tecnológica, Brasil

Centro de Queimados do Hospital do Andaraí, Brasil

Centro de Salud "El Coto" Área V SESPA, España

Centro de Salud Benissa, España

Centro de Salud de Azahara-Occidente, España

Centro de Salud de Calasparra, España

Centro de salud de Cee (A Coruña), España

Centro de Salud de Contrueces, España

Centro de Salud de Infiesto, España

Centro de Salud de Los Alcázares, España

Centro de Salud de Vecindario, España

Centro de Salud Estrecho de Corea, España

Centro de Salud La Loma. Torrevieja, España

Centro de Salud La Marina, España

Centro de Salud Mar Báltico, España

Centro de Salud Mental Aprilia, Az. USL Latina, Italia

Centro de Salud Mental Infanto-Juvenil San Andrés, España

Centro de Salud Murcia-San Andrés, España

Centro de Salud Polígono Norte, España

Centro de Salud Ronda Histórica, España

Centro de Tratamiento de Queimados do Hospital Geral do Andaraí, Brasil

Centro Hospitalario Tâmega e Sousa EPE Penafiel, Portugal

Centro Internacional de Restauración Neurológica., Cuba

Centro Ocupacional de disminuidos psíquicos de Canteras. Cartagena, España
Centro Penitenciario, España
Centro Universitario Luterano, Brasil
Centro Universitário Plínio Leite (UNIPLI), Brasil
Centro Universitario Serra dos Órgãos, Brasil
CEU Cardenal Herrera. Moncada, España
Ciencias de Enfermería de la Universidad de Guanajuato, México
Clínica de Atención a pacientes cubanos, Cuba
CNPq. ILPI Rio Grande do Sul, Brasil
Colegio de Enfermería, España
Colégio Sena Aires, Brasil
Comité Organizador IV Congreso SEEOF, España
Complejo Asistencial Universitario, España
Complejo Hospital Universitario de Treichville, Costa de Marfil
Complejo Hospitalario de Navarra, España
Complejo Hospitalario Torrecárdenas, España
Complejo Hospitalario Universitario de Santiago de Compostela, España
Complejo Hospitalario Universitario, España
Complexo Hospitalario Ourense, España
Complexo Hospitalario Universitario de Vigo, España
Consejería de Sanidad, España
Consorci Sanitari de Terrassa, España
Consultorio de San Bartolomé de la Torre, España
Corporación Sanitària del Parc Taulí (CSPT). Sabadell, España
Curso de Comunicación de Malas Noticias de la ONT, España
Decanato de Ciencias de la Salud de la UCLA, Departamento de Enfermería. Venezuela, Venezuela
Departamento de Enfermería. Universidad de Alicante, España
Departamento de Psicología, Universidad del Norte, Barranquilla, Colombia, Colombia
Departamento de Enfermería de la Universidad Federal de Sergipe/Brasil, Brasil
Departamento de Biología Humana. Facultad de Ciencias de la Salud. Universidad Walter Sisulu, Suráfrica
Departamento de Enfermagem da Pontifícia Universidade Católica de Goiás/PUC Goiás, Brasil
Departamento de Enfermería Básica de la Escuela de Enfermería de la Universidad Federal de Minas Gerais, Brasil
Departamento de Enfermería da Universidade Federal de Santa Catarina, Brasil
Departamento de Enfermería de la Facultad de Enfermería/ UFPEL. Pelotas/RS, Brasil
Departamento de Enfermería de la Universidad de Costa Rica, Costa Rica
Departamento de Enfermería de la Universidad de Jaén, España
Departamento de Enfermería de la Universidad Estadual de Montes Claros (UNIMONTES), Brasil
Departamento de Enfermería General y Especializada de la Escuela de Enfermería de Ribeirão Preto de la Universidad de São Paulo, Brasil
Departamento de Enfermería Materno Infantil y Psiquiatría Universidad Federal Fluminense, Brasil
Departamento de Enfermería Universidad de Brasilia, Brasil
Departamento de Enfermería y Fisioterapia. Grupo de investigación Cuidados para la Salud (CUIDAS). Universidad de León, España
Departamento de Enfermería y Fisioterapia. Universitat de les Illes Balears, España
Departamento de Enfermería, Universidad de Magallanes, Chile
Departamento de Enfermería, Universidad Federal de Rio Grande do Norte, Natal, Brasil
Departamento de Enfermería. Facultad Ciencias de la Salud. Universidad Alicante, España
Departamento de Enfermería. Facultad de Ciencias de la Salud. Universidad de Alicante, España
Departamento de Enfermería. Facultad de Ciencias de la Salud. Universidad de Granada, España
Departamento de Enfermería. Universidad de Concepción, Chile
Departamento de Enfermería. Universidad de Granada, España

Departamento de Enfermería. Universidad de Huelva., España
 Departamento de Enfermería. Universidad de Sonora., Chile
 Departamento de Enfermería. Universidad de Valladolid, España
 Departamento de Enfermería. Universidad de Zaragoza, España
 Departamento de Fundamentos de Enfermería. Universidad Federal Fluminense, Brasil
 Departamento de Salud. Pamplona, España
 Departamento de Trabajo Social y Servicios Sociales Universidad de Murcia, España
 Departamento Enfermería. Universidad de Jaén, España
 Departamento de Enfermería de la Universidad Federal de Sergipe, Brasil
 Distrito Sanitario Condado-Campiña, España
 Distrito Sanitario Jaén Norte, España
 Enfermería de la Universidad Federal de Rio Grande do Norte, Brasil
 Enfermería del Centro Universitario Franciscano – UNIFRA.Santa Maria. Brasil, Brasil
 Esc. Enfermería (PPGEnf) de la Universidad Federal de Santa Maria, Brasil
 Esc. Enfermería de la Universidad Federal de Santa María, Brasil
 Esc. Enfermería, Universidad Federal de Rio Grande do Sul, Brasil
 Escola Assis Chateaubriand-Universidade Federal do Ceará, Brasil
 Escola de Enfermagem Anna Nery (EEAN/UFRJ), Brasil
 Escola de Enfermagem Aurora de Afonso Costa da Universidade Federal Fluminens, Brasil
 Escola de Enfermagem da Universidade de São Paulo, Brasil
 Escola de Enfermagem da Universidade Federal da Bahia, Brasil
 Escola de Enfermagem da Universidade Federal do Rio Grande, Brasil
 Escola de Enfermagem de Ribeirão Preto, Brasil
 Escola Paulista de Enfermagem da Universidade Federal de São Paulo, Brasil
 Escola Universitària d'Infermeria Sant Pau. Adscrita a la Universitat Autònoma de Barcelona, España
 Escuela de Enfermería de Ribeirão Preto de la Universidad de São Paulo, Brasil
 Escuela Superior de Enfermería S. João de Deus, Brasil
 Escuela de Enfermería Universidad del Valle, Colombia
 Escuela de Enfermería Alfredo Pinto. Universidad Federal del Estado de Rio de Janeiro, Brasil
 Escuela de Enfermería Alfredo Pinto/UNIRIO, Responsable de la Formación Continuada/Permanente del Hospital Universitario Gaffrée e Guinle/UNIRIO, Brasil
 Escuela de Enfermería Aurora de Afonso Costa (EEAAC) Universidad Federal Fluminense, Brasil
 Escuela de Enfermería de la Diputación de Málaga, España
 Escuela de Enfermería de la Universidad de São Paulo, Brasil
 Escuela de Enfermería de la Universidad Federal de Minas Gerais, Brasil
 Escuela de Enfermería de la Universidad Federal de Rio Grande do Norte/UFRN., Brasil
 Escuela de Enfermería de la Universidad Federal de Rio Grande, Brasil
 Escuela de Enfermería de Ribeirão Preto - Universidad de São Paulo., Brasil
 Escuela de Enfermería de Ribeirão Preto de la Universidad de São Paulo, Brasil
 Escuela de Enfermería de Ribeirão Preto Universidad de São Paulo, Brasil
 Escuela de Enfermería de Ribeirão Preto, Brasil
 Escuela de Enfermería de Ribeirão Preto, Universidad de São Paulo, Brasil
 Escuela de Enfermería de Ribeirão Preto.Universidad de São Paulo, Brasil
 Escuela de Enfermería Dra. Gladys Román de Cisneros, Venezuela
 Escuela de Enfermería- Facultad de Salud, Universidad del Valle- Cali, Colombia
 Escuela de Enfermería Fundación Jiménez Díaz, España
 Escuela de Enfermería Pontificia Universidad Católica de Chile, Chile
 Escuela de Enfermería Pontificia Universidad Católica, Chile
 Escuela de Enfermería Universidad de Valparaíso, Brasil
 Escuela de Enfermería Universidad de Valparaíso, Chile
 Escuela de Enfermería, Departamento de Salud Pública, Brasil

Escuela de Enfermería, Facultad de Ciencias Médicas, Universidad Nacional de Córdoba, Argentina
Escuela de Enfermería, Pontificia Universidad Católica de Chile, Chile
Escuela de Enfermería, Pontificia Universidad Católica, Chile
Escuela de Enfermería, Universidad de Los Andes, Venezuela
Escuela de Enfermería, Universidad Industrial de Santander, Bucaramanga, Colombia
Escuela de Enfermería. Facultad de Ciencias de la Salud. Universidad de Carabobo., Venezuela
Escuela de Enfermería. Universidad Federal de Rio Grande, Brasil
Escuela de la Universidad Federal de Pelotas, Brasil
Escuela de Salud Pública. Universidad Nacional, Argentina
Escuela Enfermería de la Universidad Estadual de Montes Claros, Brasil
Escuela Enfermería Universidad Anquioquia, Colombia
Escuela Enfermería. Universidad Industrial de Santander. Colombia., Colombia
Escuela Superior de Enfermería de Lisboa, Portugal
Escuela Universitaria de Enfermería Cruz Roja, España
Escuela Universitaria de Enfermería de Cartagena, España
Escuela Universitaria de Enfermería de la Universidad de Córdoba, España
Escuela Universitaria. Centro Universitario de Mérida, España
Escuela/Facultad de Enfermería. Universidad de Fortaleza, Brasil
EUI Sant Joan de Déu, España
Faculdade de Enfermagem e Obstetrícia -Universidade Federal de Pelotas, Brasil
Faculdade de Pato Branco e do Centro Universitário Diocesano do Sudoeste do Paraná., Brasil
Facultad Ciencias de la Salud. Universitat Jaume I. Castellón de la Plana, España
Facultad de Ciencias de la Salud de la Universidad de Brasilia, Brasil
Facultad de Ciencias de la Salud de la Universidad Pedagógica y Tecnológica de Colombia, Colombia
Facultad de Ciencias de la Salud, España
Facultad de Ciencias de la Salud. Universidad del Tolima-Ibagué, Colombia
Facultad de Ciencias de la Salud. Universidad Libre Seccional Cali, Colombia
Facultad de Ciencias Médicas Finlay-Albarrán, Cuba
Facultad de Ciencias para la Salud, Manizales, Universidad de Caldas, Colombia
Facultad de Ciencias Sociosanitarias del Campus de Lorca Universidad de Murcia, España
Facultad de Ciencias. Universidad de Extremadura, España
Facultad de Derecho. Universidad de los Andes, Chile
Facultad de Educación. Universidad Extremadura, España
Facultad de Enfermería Universidad Autónoma de Nuevo León, México
Facultad de Enfermería de la Universidad Autónoma de Nuevo León, México
Facultad de Enfermería de la Universidad Autónoma de San Luis Potosí, México, México
Facultad de Enfermería de la Universidad Católica de Valencia San Vicente Mártir, España
Facultad de Enfermería de la Universidad de Murcia, España
Facultad de Enfermería de la Universidad Federal de Goiás, Brasil
Facultad de Enfermería de la Universidad Federal de Mato Grosso, Brasil
Facultad de Enfermería de Ribeirão Preto Universidad de São Paulo, Brasil
Facultad de Enfermería Nossa Senhora das Graças. Universidad de Pernambuco, Brasil
Facultad de Enfermería Pontificia Universidad Javeriana Bogotá, Colombia
Facultad de Enfermería Pontificia Universidad Javeriana, Colombia
Facultad de Enfermería Universidad Católica de Murcia, España
Facultad de Enfermería Universidad Cooperativa de Colombia, Colombia
Facultad de Enfermería Universidad Cooperativa de Colombia sede Bucaramanga, Colombia
Facultad de Enfermería Universidad de Murcia-España, España
Facultad de Enfermería Universidad de Sevilla, España
Facultad de Enfermería Universidad Nacional de Colombia Bogotá, Colombia
Facultad de Enfermería y Podología. Universidad de A Coruña, España

Facultad de Enfermería y Podología. Universitat de València, España
 Facultad de Enfermería y Rehabilitación - Universidad de La Sabana. Chía, Colombia
 Facultad de Enfermería y Rehabilitación. Universidad de La Sabana, Colombia
 Facultad de Enfermería, Campus Minatitlán, Universidad Veracruzana, México
 Facultad de Enfermería, de la Universidad Federal de Mato Grosso, Brasil
 Facultad de Enfermería, España
 Facultad de Enfermería, Fisioterapia y Podología de la Universidad de Sevilla, España
 Facultad de Enfermería, Fisioterapia y Podología, Universidad de Sevilla, España
 Facultad de Enfermería, Fisioterapia y Podología. Universidad de Sevilla, España
 Facultad de Enfermería. Bogotá, Colombia
 Facultad de Enfermería. Pontificia Universidad Javeriana, Colombia
 Facultad de Enfermería. Universidad Autónoma de Nuevo León, México
 Facultad de Enfermería. Universidad de Valencia, España
 Facultad de Enfermería. Universidad Estadual de Campinas, Brasil
 Facultad de Enfermería. Universidad Nacional de Colombia., Colombia
 Facultad de Enfermería. Universidad Rovira i Virgili, España
 Facultad de Enfermería/UFG/Brasil, Brasil
 Facultad de Enfermería/Universidad Federal de Goiás - FEN/UFG, Brasil
 Facultad de EnfermeríaFundación Universitaria de Ciencias de la Salud, Colombia
 Facultad de Enfermería-Universidad Nacional de Colombia, Colombia
 Facultad de Filosofía, Ciencias y Letras de Mandaguari (FAFIMAN). Mandaguari, Paraná, Brasil
 Facultad de Medicina Pontificia Universidad Católica de Chile, Chile
 Facultad de Medicina Universidad Martin Luhter Halle Wittenberg, Alemania
 Facultad de Medicina y Odontología de la UPV/EHU, España
 Facultad de Medicina, Pontificia Universidad Católica de Chile, Chile
 Facultad de Psicología. Universidad Autónoma de Nuevo León. Monterrey, México
 Facultad de Salud y Desarrollo Humano Santo Agostinho de Montes Claros, Brasil
 Facultad de Salud, Universidad Industrial de Santander, Bucaramanga, Colombia
 Facultad Enfermería Integrada de Pernambuco, Brasil
 Facultad Enfermería Universidad Católica de San Antonio, España
 Facultad Enfermería Universidad de Granada- España, España
 Facultad Enfermería Universidad de Valladolid, España
 Facultad enfermería Universidad del Estado de Rio de Janeiro, Brasil
 Facultad Enfermería Universidad Federal de Alfenas, Brasil
 Facultad Integrada Teresa de Ávila - Lorena Sao Paulo, Brasil
 Facultad Nossa Senhora de Fátima. Caxias do Sul, Brasil
 Facultades Integradas Pitágoras de Montes Claros, Brasil
 Facultades Integradas Teresa D'Ávila (FATEA) y Universidad de Vale do Paraíba, Brasil
 Facultades Integradas Teresa de Ávila –Lorena, São Paulo, Brasil
 Facultades Santo Agostinho, Montes Claros, Brasil
 Federación Española de Fibrosis Quística, España
 FES Zaragoza UNAM, México
 FES Zaragoza UNAM, México
 FREMAP Ciudad Jardín, España
 Fundación Hematológica Bogotá, Colombia
 Fundación Hospital Asilo de Granoll, España
 Fundación Hospital de Cieza, España
 Fundación Index, España
 Fundación Oftalmológica de Santander Carlos Ardila Lule FOSCAL, España
 Fundación Renal Iñigo Álvarez de Toledo, España
 Fundación Universitaria de Ciencias de la Salud, Colombia



Fundación Universitaria de Ciencias de la Salud-Hospital de San José, Colombia
Grupo de Investigación Vivir Mujer. Bolsista CAPES, Brasil
Hospital de Clínicas/UFTM Uberaba, Brasil
Hospital "San Juan de la Cruz". Úbeda, España
Hospital Amato Lusitano Castelo Branco, Portugal
Hospital Ángel C. Padilla de Tucumán, México
Hospital Central de San Felipe-Yaracuy, Venezuela
Hospital Centro Médico de Campinas, Brasil
Hospital Ciudad de Coria, España
Hospital Clínico de Barcelona, España
Hospital Clínico Pontificia Universidad Católica de Chile, Chile
Hospital Clínico Universidad de Chile, Chile
Hospital Clínico Universitario Virgen de la Arrixaca, España
Hospital Clínico Universitario Virgen de la Victoria., España
Hospital Curry Cabral Centro Hospitalar Lisboa Central, Portugal
Hospital Curry Cabral, Portugal
Hospital das Clínicas, Brasil
Hospital de Basurto, España
Hospital de Cruces, España
Hospital de El Bierzo, España
Hospital de Faro, Portugal
Hospital de Fuenlabrada, España
Hospital de Galdakao, España
Hospital de la Ribera. Alzira, España
Hospital de la Vega Baja, España
Hospital de las Clínicas de la Universidad Federal de Goiás, Brasil
Hospital de Manacor, España
Hospital de Molina, España
Hospital de Montilla, España
Hospital de Móstoles, España
Hospital de Palamós, España
Hospital de Riotinto, España
Hospital de Sant Joan de Déu, España
Hospital de Santa Cruz, Portugal
Hospital de Torrevieja, España
Hospital de Txagorritxu, España
Hospital de Urgencias de Aparecida de Goiânia, Brasil
Hospital del Cáncer de Londrina, Brasil
Hospital do Câncer/Ministério da Saúde, Brasil
Hospital Donostia, España
Hospital dos Servidores do Estado/Ministério da Saúde, Brasil
Hospital Dr Bartholomeu Tacchini Bento Gonçalves Rio Grande do Sul, Brasil
Hospital Duques del Infantado (Virgen del Rocío), España
Hospital Ernest LLuch. Calatayud, España
Hospital Estadual de Pronto-Socorro João Paulo II., Brasil
Hospital Federal de Bonsucesso/Rio de Janeiro, Brasil
Hospital Fernando Fonseca, Portugal
Hospital Francisc de Borja. Gandia, España
Hospital General de Baza, España
Hospital General ISSSTE Rioverde, San Luis Potosí, México
Hospital General Juan Ramón Jiménez, España

Hospital General Nuestra Señora del Prado, España
Hospital General Nuestra Señora del Prado.Talavera de la Reina, España
Hospital General Universitario Morales Meseguer, España
Hospital General Universitario Reina Sofía de Murcia, España
Hospital General Universitario Reina Sofía, España
Hospital General Universitario, España
Hospital General Yagüe, España
Hospital General, España
Hospital Infantil. Hospital Universitario Virgen del Rocío, España
Hospital Italiano, Argentina
Hospital Juan Ramón Jiménez, España
Hospital Materno-Infantil. Complejo Hospitalario, España
Hospital Miguel Servet, España
Hospital Municipal Dr. José de Carvalho Florence, Brasil
Hospital Municipal Miguel Couto, Brasil
Hospital Municipal, Brasil
Hospital Nacional de Paraplégicos, España
Hospital Nuestra Señora de Sonsoles, España
Hospital Obispo Polanco, España
Hospital Parc Sanitari Pere Virgili, España
Hospital Pedro Ernesto, Brasil
Hospital Psiquiátrico Román Alberca, España
Hospital Psiquiátrico Universitario del Valle, Colombia
Hospital Ramón y Cajal, España
Hospital Regional ISSSTE León Guanajuato, México
Hospital Reina Sofía, España
Hospital Río Carrión, España
Hospital Royo Villanova, España
Hospital Samaritano, Brasil
Hospital San Jorge de Huesca, España
Hospital San Jorge, España
Hospital San Juan de la Cruz, España
Hospital Sant Pau i Santa Tecla, España
Hospital Santa María del Rosell, España
Hospital Santiago Apostol, Vitoria-Gasteiz, España
Hospital São João Batista, Volta Redonda, Brasil
Hospital São José de Enfermedades Infecciosas, Brasil
Hospital São Vicente de Paulo, Brasil
Hospital SAS de Jerez de la Frontera, España
Hospital SAS Jerez de la Frontera, España
Hospital Sírío Libanês, Brasil
Hospital Torrecárdenas, España
Hospital Traumatología y Rehabilitación Vall d'Hebron, España
Hospital Universitario Arnau de Vilanova, España
Hospital Universitario Carlos Haya, España
Hospital Universitario de La Ribera. Alzira, España
Hospital Universitario de San Juan de Alicante, España
Hospital Universitário de Santa Maria, Brasil
Hospital Universitario Fundación Alcorcón, España
Hospital Universitario La Paz, España
Hospital Universitario Los Arcos del Mar Menor, España

Hospital Universitario Miguel Servet, España
Hospital Universitario Puerta de Hierro, España
Hospital Universitario Reina Sofía, España
Hospital Universitario Royo Villanova, España
Hospital Universitario Santa María del Rosell, España
Hospital Universitario Son Espases, España
Hospital Universitario Virgen de la Victoria, España
Hospital Universitario Virgen de Valme, España
Hospital Universitario Virgen del Rocío, España
Hospital Universitario Virgen del Rocío, España
Hospital Universitario Virgen Macarena, España
Hospital Vall d'Hebron, España
Hospital Vega Baja. Orihuela, España
Hospital Virgen de la Luz, España
Hospital Virgen de las Nieves, España
Hospital Virgen del Castillo, España
Hospital Virgen del Valle, España
Hospital Virgen Macarena, España
Hospital Universitario Puerto Real, España
I.E.S. Gil de Junterón de Beniel, España
ICBP Victoria de Girón. La Habana, Cuba
Implantación Estación Clínica, España
Instituciones Penitenciarias, España
Institut atención Psiquiàtrica y Toxicomanías, España
Institut Clínic de Malalties Hemato-Oncològiques (ICMHO) Hospital Clínic, España
Institut für Zoologie. Regensburg, Alemania
Institute of Health and Nursing Sciences, Faculty of Medicine, Martin-Luther-University, Alemania
Instituto del Corazón de Hospital de Caridad de Ijuí. Rio Grande do Sul, Brasil
Instituto Catalán de la Salud, España
Instituto Catalán de Oncología, España
Instituto Dante Pazzanese de Cardiología, Brasil
Instituto de Ciencias de la Salud de la Universidad Católica Portuguesa de Lisboa, Portugal
Instituto de Ciencias de la Salud Universidad Católica Portuguesa, Portugal
Instituto de Ciencias Médicas y Preclínicas Victoria de Girón, Cuba
Instituto de la Mujer, España
Instituto de Nutrición Infantil Hero, Alcantarilla, España
Instituto de Salud Carlos III, España
Instituto del Corazón del Hospital de las Clínicas de la Facultad de Medicina de la Universidad de São Paulo, Brasil
Instituto Mexicano del Seguro Social, Delegación Querétaro, México
Instituto Multidisciplinar en Salud. Campus Anísio Teixeira, Universidad Federal de Bahia, BA. Brasil, Brasil
Instituto Nacional de Traumatología y Ortopedia Rio de Janeiro, Brasil
Instituto Superior de Ciencias Médicas de La Habana, Cuba
Instituto Tecnológico Metropolitano, Colombia
ISCM-H: FAC. Victoria de Girón, Cuba
Laboratorio de Enfermería y Comunicación. Escuela de Enfermería de Ribeirão Preto, Brasil
Laboratório de Pesquisa de História da Enfermagem, Brasil
Maestría Profesional en Enfermería Asistencial de la EEAAC/UFF, Brasil
Maternidade Escola de la UFRJ, Brasil
Mount Royal University, Canada
Núcleo de Condições Crônicas e suas Interfaces (NUCCRIN)., Brasil

Nursing Department Faculty of Medicine of Botucatu Univ Estadual Paulista/UNESP Botucatu São Paulo, Brasil
 Nursing School, Iguaçú University. Rio de Janeiro, Brasil
 Organización Mundial de la Salud, Brasil
 Organización Nacional de Transplantes, España
 Organización Panamericana de la Salud, Estados Unidos
 Otros Centros, España
 Politécnico Pirkanmaa, Finlandia
 Pontificia Universidad Católica, Chile
 Pontificia Universidad Javeriana, Colombia
 Pontificia Universidade Católica de Minas Gerais, Brasil
 Pontificia Universidade Católica do Paraná, Brasil
 Postgraduación en Enfermería de la Universidad Federal de Santa Maria, Brasil
 Programa de Ciencias de la Salud de la Universidad Estadual de Maringá (UEM) Maringá Paraná, Brasil
 Programa de Doctorado de la Universidad Jaime I de Castellón., España
 Programa de Posgraduación Cuidados Clínicos en Enfermería y Saúde da Universidade Estadual do Ceará, Brasil
 Programa de Pos-Graduación en Enfermería de la Universidad de Brasília, Brasil
 Programa de Post-Graduación en Salud Pública.Universidade Estadual da Paraíba, Brasil
 Programa Enfermería-UNIRIO, Bolsista CAPES-DS, Brasil
 Programa Institucional de Iniciación Científica PIVIC/CNPq/UFG, Brasil
 Programa ITS/VIH/SIDA. Pol. "Dr. Isidro de Armas". La Habana, Cuba
 Residencia Vista Alegre, España
 Revista Enfermería Global, España
 SAP Litoral. , España
 Secretaría de Salud de la Prefectura Municipal de Santo Ângelo, Brasil
 Secretaría de Salud del Gobierno Federal, México
 Secretaría Municipal de Salud de Ribeirão Preto, Brasil
 Secretaría Municipal de Salud.Rio de Janeiro.Brasil, Brasil
 Servicio Aragonés de Salud, España
 Servicio Canario de Salud, España
 Servicio de Rehabilitación Psiquiátrica O Rebullón, España
 Servicio de Salud de Castilla La Mancha (SESCAM), España
 Servicio de Urgencias y Emergencias de Águilas, España
 Servicio Extremeño de Salud, España
 Servicio Médico del Colegio de Guardias Jóvenes, España
 Servicio Murciano de Salud Área IX Vega Alta del Segura, España
 Servicio Murciano de Salud, España
 Servicio Regional de Empleo y Formación, España
 Servicio Riojano de Salud, España
 Setor de emergência da Santa Casa de Misericórdia de Sobral, Brasil
 Sistema contenidos (Joomla), México
 Sociedad Científica Española de Enfermería, España
 Sociedad Española de Enfermería Geriátrica y Gerontológica, España
 Teleasistencia Social S.L., España
 U.G.C Villanueva del Arzobispo, España
 Unidad básica SUS, Brasil
 Unidad de Cuidados intensivos del Hospital Universitario de Burgos, España
 Unidad de Enseñanza Superior do Sul do Maranhão UNISULMA, Brasil
 Unidad de Oncología Radioterápica y Medicina Nuclear del Hospital Clínico Universitario de Valladolid, España
 Unidad de Salud Mental Infante Juvenil Area de salud de Ibiza y Formentera, España

Universidad de Caldas, Colombia
Universidad A Coruña, España
Universidad Andrés Bello, Chile
Universidad Autónoma de Aguascalientes, México
Universidad Autónoma de Barcelona, España
Universidad Autónoma de Nayarit, México
Universidad Autónoma de Nueva León, México
Universidad Autónoma de Nuevo León, Facultad de Enfermería, México
Universidad Autónoma del Carmen, Facultad Ciencias de la Salud, México
Universidad Carlos III de Madrid, España
Universidad Católica de Manizales, Colombia
Universidad Católica de Murcia, España
Universidad Católica Portuguesa, Portugal
Universidad Católica Portuguesa. Lisboa, Portugal
Universidad Central de Cataluña, España
Universidad Centrooccidental Lisandro Alvarado, Venezuela
Universidad CES. Medellín-Colombia, Colombia
Universidad CEU Cardenal Herrera, España
Universidad Complutense de Madrid, España
Universidad Cooperativa de Colombia Sede Bucaramanga, Colombia
Universidad Cooperativa de Colombia, Colombia
Universidad Cooperativa de Colombia. Sede Bucaramanga, Colombia
Universidad de Alabama en Birmingham, Reino Unido
Universidad de Alcalá de Henares, España
Universidad de Alicante, España
Universidad de Antioquia, Colombia
Universidad de Badajoz, España
Universidad de Barcelona, España
Universidad de Cadiz, España
Universidad de Caldas, Colombia
Universidad de Cantabria, España
Universidad de Carabobo, Venezuela
Universidad de Cartagena, Colombia
Universidad de Concepción, Chile
Universidad de Córdoba, España
Universidad de Costa Rica, Costa Rica
Universidad de Extremadura, España
Universidad de Granada, España
Universidad de Guanajuato, México
Universidad de Huelva, España
Universidad de Jaén, España
Universidad de la Sabana Chía Cundinamarca, Colombia
Universidad de La Sabana, Chía, Colombia
Universidad de La Sabana, Colombia
Universidad de León, España
Universidad de Los Andes, Venezuela
Universidad de los Llanos, Colombia
Universidad de Murcia, España
Universidad de Salamanca, España
Universidad de San Pablo-CEU, España
Universidad de São Paulo, Brasil

Universidad de Sevilla, España
Universidad de Vigo, España
Universidad de Zaragoza, España
Universidad del Estado de Rio de Janeiro, Brasil
Universidad del Estado de Santa Catarina, Brasil
Universidad del País Vasco/Euskal Herriko Unibertsitatea (UPV/EHU), España
Universidad del Tolima. Ibagué, Colombia
Universidad del Valle, Colombia
Universidad del Valle. Cali, Colombia
Universidad El Bosque, Bogotá, Colombia
Universidad Estadual de Ceará, Brasil
Universidad Estadual de Londrina, Brasil
Universidad Estadual de Montes Claros – UNIMONTES, Brasil
Universidad Estadual de Montes Claros, Brasil
Universidad Estadual de Paraíba, Brasil
Universidad Estadual del Oeste de Paraná (UNIOESTE), Brasil
Universidad Estadual del Oeste de Paraná, Brasil
Universidad Estadual do Oeste do Paraná, Brasil
Universidad Federal da Fronteira Sul –UFFS, Brasil
Universidad Federal da Paraíba, Brasil
Universidad Federal de Bahia, Brasil
Universidad Federal de Bahia/UFBA, Brasil
Universidad Federal de Ceará, Brasil
Universidad Federal de Goiás, Brasil
Universidad Federal de la Frontera Sur Campus Chapecó, Brasil
Universidad Federal de Mato Grosso, Brasil
Universidad Federal de Mato Grosso, Cuiabá-MT, Brasil
Universidad Federal de Minas Gerais, Brasil
Universidad Federal de Paraíba, Brasil
Universidad Federal de Pelotas, Brasil
Universidad Federal de Rio de Janeiro, Brasil
Universidad Federal de Rio Grande del Norte, Brasil
Universidad Federal de Rio Grande do Norte, Brasil
Universidad Federal de Rio Grande do Sul, Brasil
Universidad Federal de Rio Grande, Brasil
Universidad Federal de Santa Catarina, Brasil
Universidad Federal de Santa Maria - Rio Grande do Sul, Brasil
Universidad Federal de Santa Maria. Estado de Rio Grande do Sul, Brasil
Universidad Federal de São João del-Rei. Divinópolis-MG, Brasil
Universidad Federal de São Paulo, Brasil
Universidad Federal de São Paulo., Brasil
Universidad Federal de Sergipe, Brasil
Universidad Federal de Tocantins, Brasil
Universidad Federal de Viçosa, Brasil
Universidad Federal del Triángulo Minero, Brasil
Universidad Federal do Espírito Santo, Brasil
Universidad Federal do Pampa, Brasil
Universidad Federal do Paraná, Brasil
Universidad Federal do Piauí (UFPI). Teresina Piauí, Brasil
Universidad Federal do Piauí Teresina Piauí, Brasil
Universidad Federal do Piauí, Brasil

Universidade Federal do Rio Grande do Norte (UFRN), Brasil
Universidade Federal do Rio Grande do Sul, Brasil
Universidade Federal do Rio Grande, Brasil
Universidade Federal do Triângulo Mineiro (UFTM), Brasil
Universidade Federal do Triângulo Mineiro, Brasil
Universidade Federal Fluminense, Brasil
Universidade Federal Fluminense/UFF Brasil, Brasil
Universidade Federal Fluminense/UFF Niterói, Brasil
Universidade Federal, Brasil
Universidade Francisco de Paula Santander, Colombia
Universidade Guarulhos, Brasil
Universidade Industrial de Santander, Brasil
Universidade Industrial de Santander, Colombia
Universidade Jaume I. Unidade predapartamental de Enfermagem, Espanha
Universidade José do Rosario Vellano, Brasil
Universidade Martin Luther Halle-Wittenberg, Alemanha
Universidade Médica de La Habana, Cuba
Universidade Nacional de Colombia, Colombia
Universidade Nacional de Mar del Plata, Argentina
Universidade Pedagógica y Tecnológica, Colombia
Universidade Popular del César, Colombia
Universidade Regional do Noroeste do Estado de Rio Grande do Sul, Brasil
Universidade Regional Integrada do Alto Uruguai e das Missões (URI) Campus de Santiago, Brasil
Universidade Regional Integrada do Alto Uruguai e das Missões-Campus Santo Angelo/RS/Brasil., Brasil
Universidade Rey Juan Carlos, Espanha
Universidade Rômulo Gallegos, Venezuela
Universidade San Jorge, Espanha
Universidade Santiago de Cali, Colombia
Universidade São Francisco Bragança Paulista, Brasil
Universidade Surcolombiana, Colombia
Universidade Católica de Santos, Brasil
Universidade do Algarve, Portugal
Universidade Estadual de Campinas, Brasil
Universidade Estadual de Montes Claros, Brasil
Universidade Federal de Goiás, Brasil
Universidade Federal de Mato Grosso, Brasil
Universidade Federal de Rio Grande do Norte, Brasil
Universidade Federal de Santa Catarina, Brasil
Universidade Federal do Ceará Fortaleza, Brasil
Universidade Federal do Ceará. Fortaleza-CE, Brasil
Universidade Federal do Estado do Rio de Janeiro, Brasil
Universidade Federal do Rio Grande do Norte, Brasil
Universidade Federal do Rio Grande, Brasil
Universidade Federal do Triângulo Mineiro, Brasil
Universidade Federal Fluminense, Brasil
Universitat de les Illes Balears, Espanha
Universitat de Valencia, Espanha
Universitat de Vic-Universitat Central de Catalunya, Espanha
Universitat Internacional de Catalunya, Espanha
Universitat Jaume I, Espanha



Universitat Jaume I. Castellón de la Plana, España

University of Texas Health Science Center-School of Nursing Houston, Estados Unidos

Voluntarios sin Fronteras, España

Zona Básica de Salud La Palma, España