



Enfermería Global



Enfermería Global

**INFORME DE PRODUCCIÓN CIENTÍFICA DE LA
REVISTA ENFERMERÍA GLOBAL**

| | | |
|----------------|---------------|---------------|
| PERIODO | nov-02 | abr-16 |
|----------------|---------------|---------------|

FECHA ACTUALIZACIÓN
miércoles, 30 de marzo de 2016



| 1: DATOS GLOBALES | |
|--------------------|--------|
| NÚMEROS PUBLICADOS | 42 |
| PRIMER NÚMERO | nov-02 |
| ÚLTIMO NÚMERO | abr-16 |
| TOTAL DOCUMENTOS | 1089 |

2: BIBLIOMETRIA

| Scielo Citation Index (Web Of Science) (Factor de impacto en un período de dos años) | |
|--|--------|
| año base 2015 | 0.2167 |
| año base 2014 | 0.2165 |
| año base 2013 | 0.1735 |
| año base 2012 | 0.1227 |
| año base 2011 | 0.1278 |

http://scielo.isciii.es/scielo.php?script=sci_serial&lng=es&pid=1695-6141

| RANKING CUIDEN CITACION - 2014 | |
|--------------------------------|----------|
| Cuartil Dispersión | 3 |
| Cuartil Ordinario | 2 |
| Posición | 16 de 42 |
| Repersución Inmediata | 0,9767 |
| Índice de Inmediatez | 0,1279 |
| Valor Ajustado Factor Impacto | 2,5824 |

http://www.index-f.com/cuiden_cit/citacion.php

<http://www.index-f.com>

| Web Of Science / Thomson Reuters / Journal Citation Reports | |
|---|------|
| Resultados encontrados | 596 |
| Total de veces citado | 96 |
| Total de veces citado sin citas propias | 76 |
| Artículos en que se cita | 91 |
| Artículos totales en que se cita sin citas propias | 74 |
| Promedio de citas por elemento | 0.16 |
| h-index | 3 |

https://apps.webofknowledge.com/SCIELO_GeneralSearch_input.do?product=SCIELO&SID=Z2I2Xu7WV5N69z9VBm2&search_mode=GeneralSearch

| SCImago Journal & Country Rank (SJR); año 2014 | |
|--|-------|
| Quartil | Q4 |
| SJR | 0,138 |
| H Index | 2 |

<http://www.scimagojr.com/journalsearch.php?q=1695-6141&tip=iss>

<http://www.scimagojr.com>

| Google Scholar: | |
|-----------------|----|
| Índice H | 11 |
| Mediana H5 | 14 |

https://scholar.google.es/citations?hl=es&view_op=search_venues&vq=enfermeria+global



INFORME DE PRODUCCIÓN CIENTÍFICA REVISTA ENFERMERÍA GLOBAL

ACTUALIZADO: ABRIL 2016

Fecha consulta Web:

30/03/2016



ACTUALIZADO: ABRIL 2016

3: CITAS RECIBIDAS

| | |
|-----------------------------------|------------|
| Fecha último procesamiento Scielo | 04/01/2016 |
| Citas recibidas | 528 |

REVISTA MAS CITANTES

1. ENFERMERIA GLOBAL 142
2. CIENCIA Y ENFERMERIA 26
3. AQUICHAN 22
4. INDEX DE ENFERMERIA 21
5. AVANCES EN ENFERMERIA 19
6. ESCOLA ANNA NERY 18
7. REVISTA BRASILEIRA DE ENFERMAGEM 18
8. ACTA PAULISTA DE ENFERMAGEM 16
9. INVESTIGACION Y EDUCACION EN ENFERMERIA 15
10. REVISTA LATINO-AMERICANA DE ENFERMAGEM 15
11. TEXTO & CONTEXTO - ENFERMAGEM 13
12. ENFERMERIA UNIVERSITARIA 12
13. REVISTA DA ESCOLA DE ENFERMAGEM DA USP 11
14. REVISTA GAUCHA DE ENFERMAGEM 10
15. GEROKOMOS 8
16. ENE 6
17. REVISTA DE LA FACULTAD DE MEDICINA 6
18. ANALES DEL SISTEMA SANITARIO DE NAVARRA 5
19. EDUCACION MEDICA 5
20. HACIA LA PROMOCION DE LA SALUD 5
21. REVISTA BRASILEIRA DE EPIDEMIOLOGIA 4
22. REVISTA DE CIENCIAS MEDICAS DE PINAR DEL RIO 4
23. REVISTA DE ENFERMAGEM REFERENCIA 4
24. CIENCIA & TRABAJO 3
25. EDUCACION MEDICA SUPERIOR 3
26. MEDICAS UIS 3
27. REVISTA CLINICA DE MEDICINA DE FAMILIA 3
28. REVISTA CUBANA DE PEDIATRIA 3
29. REVISTA DE SALUD PUBLICA 3
30. REVISTA DE SAUDE PUBLICA 3

<http://scielo.isciii.es/scielo.php>

30/03/2016



| 4: AUTORES POR DOCUMENTO | documentos | |
|--------------------------|------------|-----|
| 1 autor | 254 | 23% |
| 2 autores | 210 | 19% |
| 3 autores | 199 | 18% |
| 4 autores | 155 | 14% |
| 5 autores | 106 | 10% |
| 6 autores | 126 | 12% |
| 7 autores | 21 | 2% |
| 8 autores | 10 | 1% |
| 9 autores | 3 | 0% |
| 10 autores | 3 | 0% |
| 11 autores | 0 | 0% |
| 12 autores | 1 | 0% |
| 13 autores | 1 | 0% |

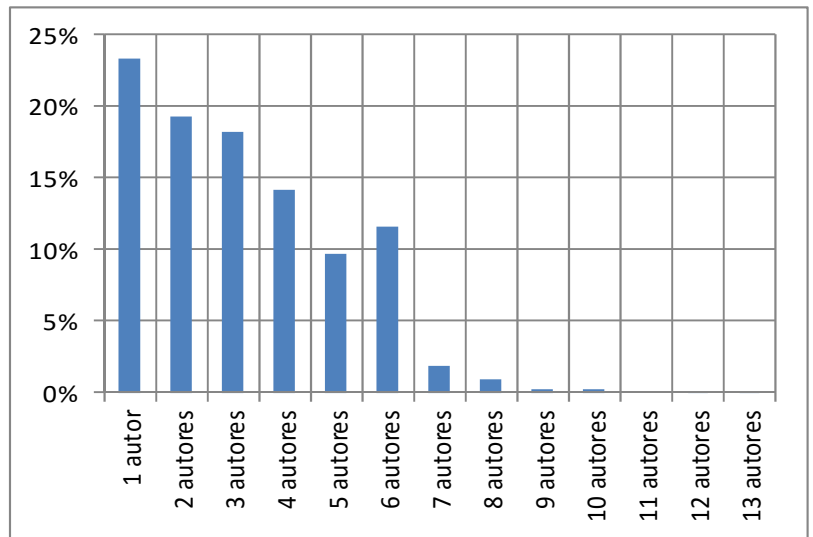

| 5: PROFESION PRIMER AUTOR | documentos | |
|---------------------------|------------|-----|
| Docente | 381 | 35% |
| Enfermero | 355 | 33% |
| Alumno | 88 | 8% |
| Doctor Enfermería | 65 | 6% |
| Licenciado | 42 | 4% |
| Licenciado Enfermería | 28 | 3% |
| Otros | 28 | 3% |
| Supervisor Enfermería | 27 | 2% |
| Gerente | 13 | 1% |
| Matrona | 13 | 1% |
| Presidente institución | 12 | 1% |
| Diplomado | 11 | 1% |
| Doctor | 10 | 1% |
| Investigador | 6 | 1% |
| Catedrático Enfermería | 4 | 0% |
| PRINCIPALES | 1083 | 99% |
| OTROS | 6 | 1% |

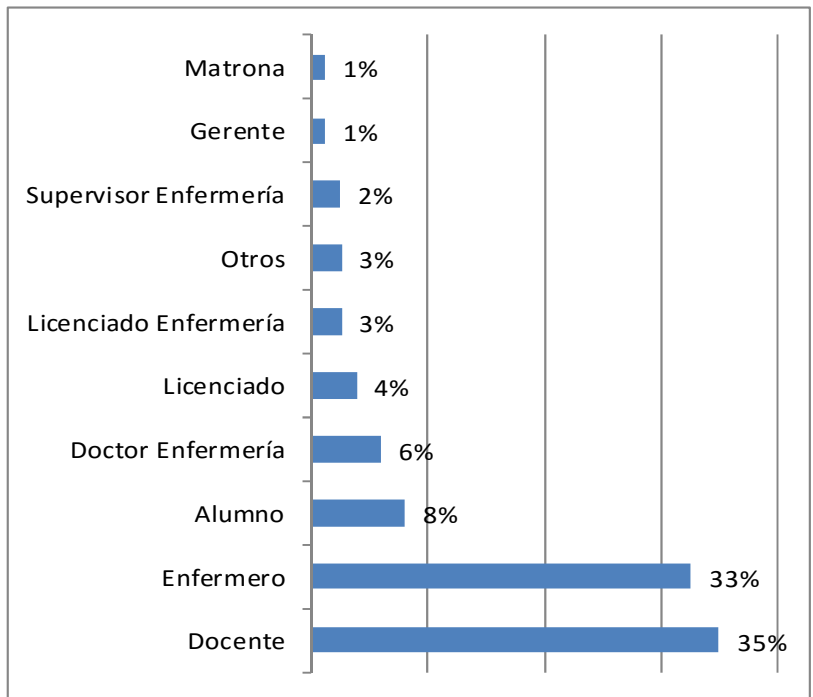

| 6: TIPO CENTRO PRIMER AUTOR | documentos | |
|--|------------|-----|
| Facultad y Escuelas de Enfermería | 407 | 37% |
| Hospitales | 275 | 25% |
| Universidades y otras inst. formativas | 246 | 23% |
| Institutos, Asociaciones y Fundaciones | 54 | 5% |
| At. primaria y ambulatorios | 47 | 4% |
| Otros Centros | 47 | 4% |
| Administraciones Públicas | 13 | 1% |
| | | |
| | | |

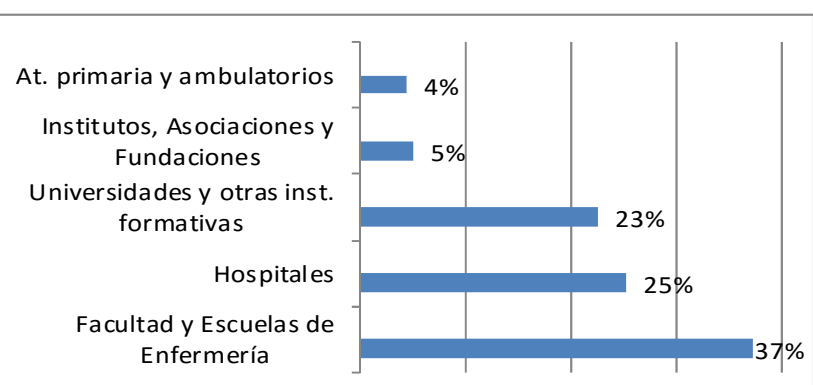



| 7: PAIS PRIMER AUTOR | Total | |
|----------------------|-------|-------|
| España | 727 | 66,8% |
| Brasil | 208 | 19,1% |
| Colombia | 57 | 5,2% |
| Chile | 21 | 1,9% |
| México | 19 | 1,7% |
| Venezuela | 14 | 1,3% |
| Cuba | 14 | 1,3% |
| Portugal | 9 | 0,8% |
| Argentina | 6 | 0,6% |
| Alemania | 4 | 0,4% |
| Canada | 2 | 0,2% |
| Estados Unidos | 2 | 0,2% |
| Costa Rica | 2 | 0,2% |
| Costa de Marfil | 1 | 0,1% |
| Reino Unido | 1 | 0,1% |
| Italia | 1 | 0,1% |
| Finlandia | 1 | 0,1% |
| | | |
| | | |
| | | |

| 8: CONTINENTES | | | | |
|----------------|--------------|--------------|-------------|--|
| Años | ESPAÑA | AMERICA | RESTO | |
| 2002 | 97% | 0% | 3% | |
| 2003 | 98% | 0% | 2% | |
| 2004 | 97% | 0% | 3% | |
| 2005 | 93% | 7% | 0% | |
| 2006 | 90% | 9% | 1% | |
| 2007 | 93% | 7% | 0% | |
| 2008 | 87% | 13% | 0% | |
| 2009 | 90% | 10% | 0% | |
| 2010 | 93% | 8% | 0% | |
| 2011 | 41% | 58% | 1% | |
| 2012 | 34% | 66% | 0% | |
| 2013 | 30% | 69% | 1% | |
| 2014 | 35% | 64% | 1% | |
| 2015 | 34% | 66% | 0% | |
| 2016 | 33% | 67% | 0% | |
| Total | 50,3% | 47,9% | 1,9% | |

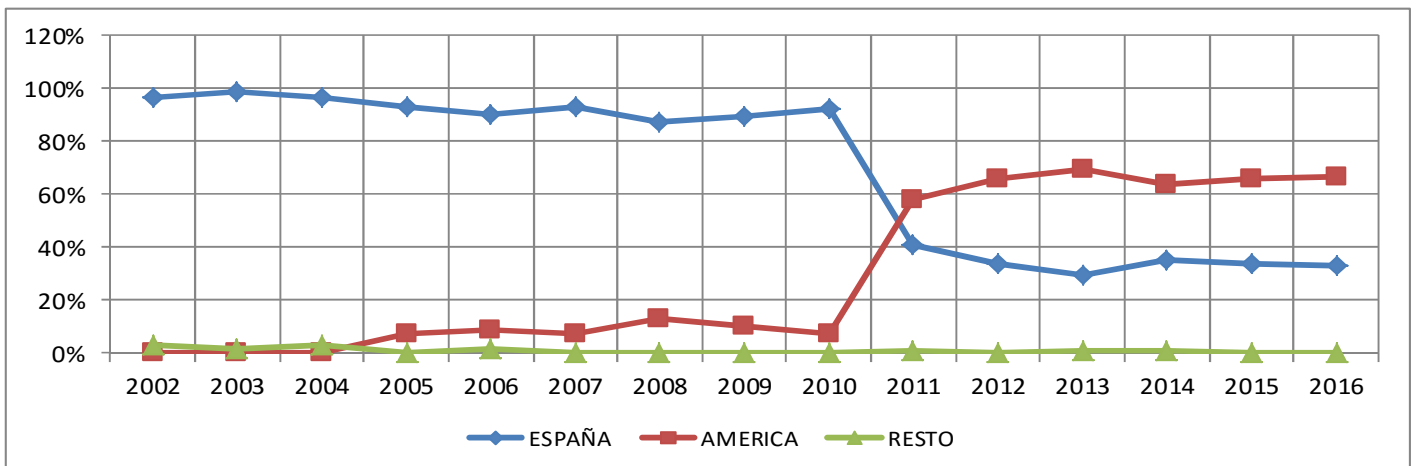



INFORME DE PRODUCCIÓN CIENTÍFICA REVISTA ENFERMERÍA GLOBAL

ACTUALIZADO: ABRIL 2016

9: SECCIONES Y DOCUMENTOS POR AÑO

| AÑO | Clínica | Administración-Gestión-Calidad | Revisiones | Docencia e Investigación | Reflexiones y Ensayos (suprimida 2015) | Miscelánea (suprimida 2011) | Enfermería y perspectiva de Género (vigente 2011 a 2014) | TOTAL |
|--------------|------------|--------------------------------|------------|--------------------------|--|-----------------------------|--|-------|
| 2002 | 8 | 7 | 3 | 5 | 5 | 3 | | 31 |
| 2003 | 15 | 14 | 7 | 13 | 10 | 6 | | 65 |
| 2004 | 15 | 13 | 8 | 12 | 9 | 6 | | 63 |
| 2005 | 16 | 16 | 8 | 12 | 10 | 7 | | 69 |
| 2006 | 16 | 16 | 9 | 12 | 10 | 7 | | 70 |
| 2007 | 14 | 16 | 11 | 12 | 10 | 6 | | 69 |
| 2009 | 14 | 15 | 17 | 12 | 12 | 8 | | 78 |
| 2010 | 16 | 15 | 19 | 12 | 12 | 6 | | 80 |
| 2011 | 24 | 23 | 17 | 14 | 8 | 2 | 9 | 97 |
| 2012 | 21 | 24 | 15 | 16 | 11 | | 13 | 100 |
| 2013 | 20 | 20 | 20 | 16 | 8 | | 10 | 94 |
| 2014 | 20 | 16 | 20 | 16 | 8 | | 5 | 85 |
| 2015 | 20 | 16 | 20 | 16 | 2 | | | 74 |
| 2016 | 10 | 8 | 10 | 8 | | | | 36 |
| TOTAL | 244 22% | 234 21% | 200 18% | 188 17% | 127 12% | 59 5% | 37 3% | 1089 |

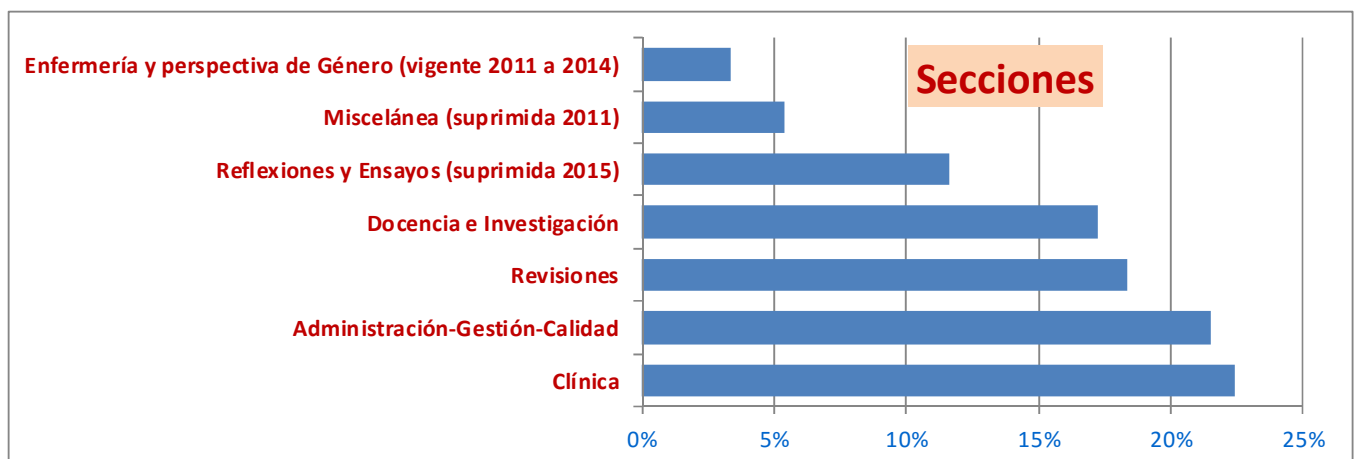
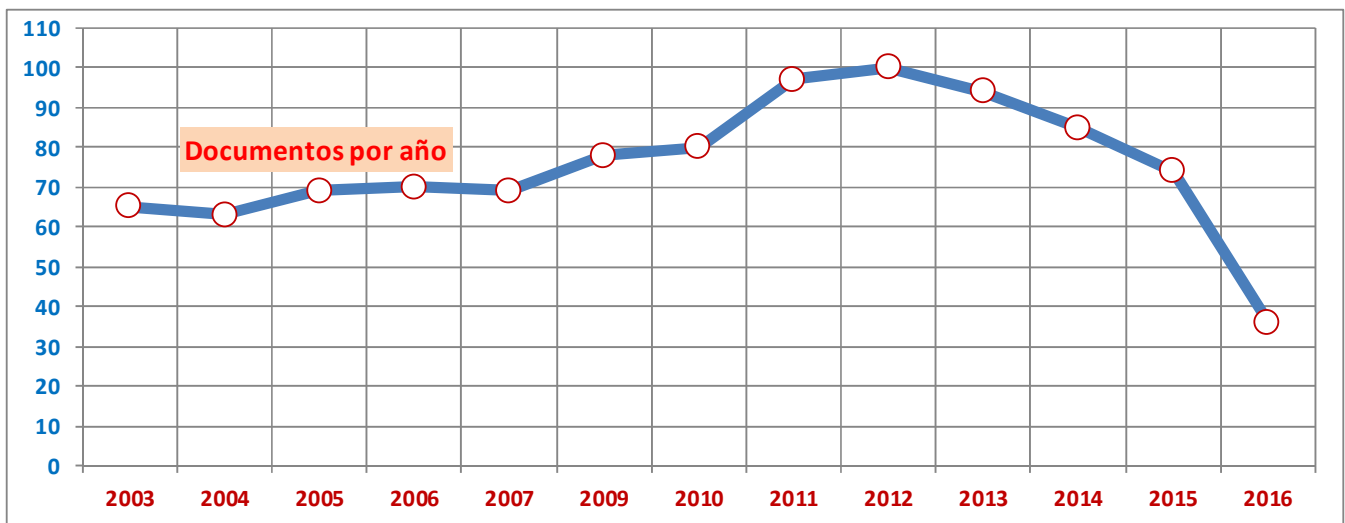



INFORME DE PRODUCCIÓN CIENTÍFICA REVISTA ENFERMERÍA GLOBAL

ACTUALIZADO: ABRIL 2016

| SECCIONES | Clínica | Administración- Gestión-Calidad | Revisiones | Docencia e Investigación | Reflexiones y Ensayos (suprimida 2015) | Miscelánea (suprimida 2011) | Enfermería y perspectiva de Género (vigente 2011 a 2014) |
|--|---------|------------------------------------|------------|-----------------------------|--|--------------------------------|---|
| 10: SECCIONES Y GRUPOS PROFESIONES | | | | | | | |
| Alumno | 17 | 13 | 24 | 16 | 7 | 4 | 7 |
| Catedrático | | | 1 | | | 2 | |
| Catedrático Enfermería | | 1 | 1 | | 2 | | |
| Diplomado | | 5 | 3 | 3 | | | |
| Docente | 79 | 65 | 74 | 86 | 60 | 6 | 11 |
| Doctor | 3 | 1 | 3 | 1 | | 2 | |
| Enfermero | 105 | 99 | 57 | 56 | 18 | 9 | 11 |
| Gerente | 1 | 5 | 2 | 1 | 3 | 1 | |
| Ingeniero | | | | | | 1 | |
| Investigador | 1 | 2 | 2 | | | | 1 |
| Licenciado | 3 | 5 | 5 | 5 | 2 | 22 | |
| Licenciado Enfermería | 5 | 6 | 3 | 3 | 8 | 3 | |
| Matrona | 2 | 1 | 3 | | | | 7 |
| Otros | 6 | 3 | 4 | 6 | 2 | 7 | |
| Presidente institución | 1 | | 1 | | 9 | 1 | |
| Rector/Vicerector | | | | | 1 | | |
| Supervisor Enfermería | 5 | 10 | 6 | 2 | 3 | 1 | |
| Voluntario ONG | | | | 1 | | | |
| Doctor Enfermería | 16 | 18 | 11 | 8 | 12 | | |
| 11: SECCIONES Y GRUPOS CENTROS | | | | | | | |
| Facultad y Escuelas de Enfermería | 75 | 73 | 85 | 85 | 73 | 8 | 8 |
| Hospitales | 74 | 79 | 50 | 34 | 14 | 14 | 10 |
| Universidades y otras inst. formativas | 61 | 46 | 46 | 48 | 21 | 10 | 14 |
| Institutos, Asociaciones y Fundaciones | 10 | 14 | 5 | 5 | 13 | 4 | 3 |
| At. primaria y ambulatorios | 15 | 15 | 2 | 10 | 2 | 2 | 1 |
| Otros Centros | 6 | 5 | 8 | 3 | 3 | 21 | 1 |
| Administraciones Públicas | 3 | 2 | 4 | 3 | 1 | | |
| 12: SECCIONES Y CONTINENTE AUTOR | | | | | | | |
| España | 151 | 157 | 122 | 127 | 99 | 54 | 17 |
| América | 93 | 76 | 78 | 58 | 27 | 4 | 18 |
| Europa | | 1 | | 2 | 1 | 1 | 2 |
| África | | | | 1 | | | |



ACTUALIZADO: ABRIL 2016

| 13: PALABRAS CLAVE (más frecuentes) | | |
|--|-------------|------------|
| Enfermería | 274 | 29% |
| Cuidados de enfermería | 28 | 3% |
| Adolescente | 22 | 2% |
| Cuidados | 21 | 2% |
| Calidad de vida | 20 | 2% |
| Conocimientos | 20 | 2% |
| Dolor | 18 | 2% |
| Anciano | 16 | 2% |
| Cuidado | 15 | 2% |
| Atención primaria de salud | 15 | 2% |
| Educación | 15 | 2% |
| Educación en enfermería | 14 | 1% |
| Comunicación | 14 | 1% |
| Promoción de la salud | 14 | 1% |
| Envejecimiento | 13 | 1% |
| Atención de enfermería | 13 | 1% |
| Prevención | 12 | 1% |
| Autocuidado | 12 | 1% |
| Salud de la mujer | 12 | 1% |
| Cuidadores | 12 | 1% |
| Calidad | 12 | 1% |
| Enfermera | 12 | 1% |
| Estudiantes de enfermería | 11 | 1% |
| Equipo de enfermería | 11 | 1% |
| Sexualidad | 11 | 1% |
| Embarazo | 11 | 1% |
| Cuidado de enfermería | 10 | 1% |
| Factores de riesgo | 10 | 1% |
| Salud mental | 10 | 1% |
| Familia | 10 | 1% |
| Ambiente de trabajo | 10 | 1% |
| Formación | 10 | 1% |
| Salud | 10 | 1% |
| Historia de la enfermería | 10 | 1% |
| Investigación | 10 | 1% |
| Seguridad del paciente | 9 | 1% |
| Lactancia materna | 9 | 1% |
| Enfermeros | 9 | 1% |
| Salud de la familia | 8 | 1% |
| Investigación cualitativa | 8 | 1% |
| Internet | 8 | 1% |
| Calidad asistencial | 8 | 1% |
| Ancianos | 8 | 1% |
| Muerte | 8 | 1% |
| Infección hospitalaria | 8 | 1% |
| Prevalencia | 8 | 1% |
| Evaluación | 8 | 1% |
| Ansiedad | 8 | 1% |
| Estrés | 8 | 1% |
| Enfermero | 8 | 1% |
| | | |
| documentos | 1089 | |
| documentos con palabras clave | 951 | 87% |

% de documentos



14: INSTITUCION PRIMER AUTOR

Alemania

Facultad de Medicina Universidad Martin Luhter Halle Wittenberg, Alemania
Institut für Zoologie. Regensburg, Alemania
Institute of Health and Nursing Sciences, Faculty of Medicine, Martin-Luther-University, Alemania
Universidad Martin Luther Halle-Wittenberg, Alemania

Argentina

Escuela de Salud Pública. Universidad Nacional, Argentina
Hospital Italiano, Argentina
Universidad Nacional de Mar del Plata, Argentina

Brasil

Escola de Enfermería, Facultad de Ciencias Médicas, Universidad Nacional de Córdoba, Argentina
Ambulatório de Cardiologia do Hospital Federal dos Servidores do Estado, Brasil
Associação Brasil Central de Arteterapia, Brasil
Bolsistas IC/UNIRIO, Brasil
Casa do Parto de Sapopemba, Brasil
Centro de Formação Tecnológica, Brasil
Centro de Tratamento de Queimados do Hospital Geral do Andaraí, Brasil
Centro Universitário Plínio Leite (UNIPLI), Brasil
Centro Universitario Serra dos Órgãos, Brasil
CNPq. ILPI Rio Grande do Sul, Brasil
Colégio Sena Aires, Brasil
Departamento de Enfermagem da Pontifícia Universidade Católica de Goiás/PUC Goiás, Brasil
Departamento de Enfermería da Universidade Federal de Santa Catarina, Brasil
Departamento de Fundamentos de Enfermería. Universidad Federal Fluminense, Brasil
Escola Assis Chateaubriand-Universidade Federal do Ceará, Brasil
Escola de Enfermagem Anna Nery (EEAN/UFRJ), Brasil
Escola de Enfermagem Aurora de Afonso Costa da Universidade Federal Fluminens, Brasil
Escola de Enfermagem da Universidade de São Paulo, Brasil
Escola de Enfermagem da Universidade Federal da Bahia, Brasil
Escola de Enfermagem da Universidade Federal do Rio Grande, Brasil
Escola de Enfermagem de Ribeirão Preto, Brasil
Escuela de Enfermería Alfredo Pinto. Universidad Federal del Estado de Rio de Janeiro, Brasil
Escuela de Enfermería de la Universidad de São Paulo, Brasil
Escuela de Enfermería de la Universidad Federal de Minas Gerais, Brasil
Escuela de Enfermería de la Universidad Federal de Rio Grande, Brasil
Escuela de Enfermería de Ribeirão Preto, Brasil
Escuela de Enfermería Universidad de Valparaíso, Brasil
Escola Enfermeria de la Universidad Estadual de Montes Claros, Brasil
Escola/Facultad de Enfermería. Universidad de Fortaleza, Brasil
Faculdade de Enfermagem e Obstetrícia -Universidade Federal de Pelotas, Brasil
Faculdade de Pato Branco e do Centro Universitário Diocesano do Sudoeste do Paraná., Brasil
Facultad de Enfermería de la Universidad Federal de Goiás, Brasil
Facultad de Enfermería, de la Universidad Federal de Mato Grosso, Brasil
Facultad de Enfermería/Universidad Federal de Goiás - FEN/UFG, Brasil



Facultad de Salud y Desarrollo Humano Santo Agostinho de Montes Claros, Brasil
Facultad Nossa Senhora de Fátima. Caxias do Sul, Brasil
Facultades Integradas Pitágoras de Montes Claros, Brasil
Facultades Integradas Teresa D'Ávila (FATEA) y Universidad de Vale do Paraíba, Brasil
Facultades Integradas Teresa de Ávila –Lorena, São Paulo, Brasil
Facultades Santo Agostinho, Montes Claros, Brasil
Grupo de Investigación Vivir Mujer. Bolsista CAPES, Brasil
Hospital Centro Médico de Campinas, Brasil
Hospital das Clínicas, Brasil
Hospital de Urgencias de Aparecida de Goiânia, Brasil
Hospital do Câncer/Ministério da Saúde, Brasil
Hospital dos Servidores do Estado/Ministério da Saúde, Brasil
Hospital Dr Bartholomeu Tacchini Bento Gonçalves Rio Grande do Sul, Brasil
Hospital Estadual de Pronto-Socorro João Paulo II., Brasil
Hospital Federal de Bonsucesso/Rio de Janeiro, Brasil
Hospital Municipal Dr. José de Carvalho Florence, Brasil
Hospital Municipal Miguel Couto, Brasil
Hospital Municipal, Brasil
Hospital Pedro Ernesto, Brasil
Hospital Samaritano, Brasil
Hospital São João Batista, Volta Redonda, Brasil
Hospital São José de Enfermedades Infecciosas, Brasil
Hospital Sírio Libanês, Brasil
Hospital Universitário de Santa Maria, Brasil
Instituto Dante Pazzanese de Cardiologia, Brasil

Instituto Multidisciplinar en Salud. Campus Anísio Teixeira, Universidad Federal de Bahia, BA. Brasil, Brasil

Laboratorio de Enfermería y Comunicación. Escuela de Enfermería de Ribeirão Preto, Brasil
Laboratório de Pesquisa de História da Enfermagem, Brasil
Maternidade Escola de la UFRJ, Brasil
Núcleo de Condições Crônicas e suas Interfaces (NUCCRIN)., Brasil
Nursing School, Iguazu University. Rio de Janeiro, Brasil
Organización Mundial de la Salud, Brasil
Pontifícia Universidade Católica de Minas Gerais, Brasil
Programa de Post-Graduación en Salud Pública. Universidade Estadual da Paraíba, Brasil
Programa Institucional de Iniciación Científica PIVIC/CNPq/UFG, Brasil
Secretaría de Salud de la Prefectura Municipal de Santo Ângelo, Brasil
Setor de emergência da Santa Casa de Misericórdia de Sobral, Brasil
Unidad básica SUS, Brasil
Universidad de São Paulo, Brasil
Universidad del Estado de Rio de Janeiro, Brasil
Universidad Estadual de Ceará, Brasil
Universidad Estadual de Montes Claros, Brasil
Universidad Federal de Bahia, Brasil



Universidade Federal de Goiás, Brasil
Universidade Federal de Mato Grosso, Brasil
Universidade Federal de Pelotas, Brasil
Universidade Federal de Rio Grande do Norte, Brasil
Universidade Federal de Santa Catarina, Brasil
Universidade Federal de Santa Maria. Estado de Rio Grande do Sul, Brasil
Universidade Federal de São Paulo, Brasil
Universidade Federal de Sergipe, Brasil
Universidade Federal do Espírito Santo, Brasil
Universidade Federal do Pampa, Brasil
Universidade Federal do Rio Grande, Brasil
Universidade Federal do Triângulo Mineiro, Brasil
Universidade Federal Fluminense, Brasil
Universidade Federal, Brasil
Universidade José do Rosario Vellano, Brasil
Universidade Regional del Noroeste del Estado de Rio Grande do Sul, Brasil
Universidade Regional Integrada do Alto Uruguai e das Missões-Campus Santo Angelo/RS/Brasil., Brasil
Universidade Católica de Santos, Brasil
Universidade Estadual de Campinas, Brasil
Universidade Federal de Goiás, Brasil
Universidade Federal de Santa Catarina, Brasil
Universidade Federal do Ceará. Fortaleza-CE, Brasil
Universidade Federal do Estado do Rio de Janeiro, Brasil
Universidade Federal do Rio Grande, Brasil
Universidade Federal do Triângulo Mineiro, Brasil
Universidade Federal Fluminense, Brasil
Departamento de Enfermería, Universidade Federal de Rio Grande do Norte, Natal, Brasil
Universidade Federal de Rio Grande, Brasil
Postgraduação em Enfermería de la Universidade Federal de Santa Maria, Brasil
Universidade del Estado de Santa Catarina, Brasil
Escola de Enfermería de la Universidade Federal de Rio Grande do Norte/UFRN., Brasil
Enfermería del Centro Universitario Franciscano – UNIFRA.Santa Maria. Brasil, Brasil
Universidade Federal de Mato Grosso, Cuiabá-MT, Brasil
Universidade Federal de Santa Maria - Rio Grande do Sul, Brasil
Universidade Federal del Triângulo Mineiro, Brasil
Universidade Federal de Rio Grande do Norte, Brasil
Pontifícia Universidade Católica do Paraná, Brasil
Faculdade de Enfermería/UFG/Brasil, Brasil
Faculdade Enfermería Integrada de Pernambuco, Brasil
Universidade Federal de Minas Gerais, Brasil
Universidade Federal de Paraíba, Brasil
Faculdade Enfermería Universidade Federal de Alfenas, Brasil
Instituto del Corazón del Hospital de las Clínicas de la Facultad de Medicina de la Universidade de São Paulo, Brasil



Escuela de Enfermería de Ribeirão Preto, Universidad de São Paulo, Brasil
Escuela de Enfermería, Departamento de Salud Pública, Brasil
Hospital de Clínicas/UFTM Uberaba, Brasil
Instituto del Corazón de Hospital de Caridad de Ijuí. Rio Grande do Sul, Brasil
Esc. Enfermería (PPGenf) de la Universidad Federal de Santa María, Brasil
Centro Universitario de Ciencias Cultura y Extensión del RN y de la Universidad Federal de Rio Grande del Norte, Brasil
Departamento de Enfermería de la Universidad Federal de Sergipe/Brasil, Brasil
Esc. Enfermería, Universidad Federal de Rio Grande do Sul, Brasil
Esc. Enfermería de la Universidad Federal de Santa María, Brasil
Universidad Federal de Tocantins, Brasil
Universidad Estadual de Paraíba, Brasil
Universidad Federal de Rio Grande del Norte/UFRN. Natal (RN)., Brasil
Programa Enfermería-UNIRIO, Bolsista CAPES-DS, Brasil
Escuela de Enfermería Aurora de Afonso Costa (EEAAC) Universidad Federal Fluminense, Brasil
Escuela Superior de Enfermería S. João de Deus, Brasil
Escuela de Enfermería de Ribeirão Preto de la Universidad de São Paulo, Brasil
Escuela de la Universidad Federal de Pelotas, Brasil
Centro Universitario de la Fundación de Enseñanza Octávio Bastos, Brasil
Universidad Federal de la Frontera Sur Campus Chapecó, Brasil
Universidad Industrial de Santander, Brasil
Facultad Integrada Teresa de Ávila - Lorena Sao Paulo, Brasil
Centro Universitario Luterano, Brasil
Universidade Federal de Mato Grosso, Brasil
Facultad de Enfermería de la Universidad Federal de Mato Grosso, Brasil
Escuela de Enfermería. Universidad Federal de Rio Grande, Brasil
Canada
Asociación Profesional de Enfermeras de Ontario, Canada
Mount Royal University, Canada
Chile
Departamento de Enfermería. Universidad de Concepción, Chile
Departamento de Enfermería. Universidad de Sonora., Chile
Escuela de Enfermería Pontificia Universidad Católica, Chile
Escuela de Enfermería, Pontificia Universidad Católica de Chile, Chile
Escuela de Enfermería, Pontificia Universidad Católica, Chile
Facultad de Derecho. Universidad de los Andes, Chile
Facultad de Medicina Pontificia Universidad Católica de Chile, Chile
Hospital Clínico Pontificia Universidad Católica de Chile, Chile
Hospital Clínico Universidad de Chile, Chile
Pontificia Universidad Católica, Chile
Universidad de Concepción, Chile
Facultad de Medicina, Pontificia Universidad Católica de Chile, Chile
Universidad Andrés Bello, Chile
Departamento de Enfermería, Universidad de Magallanes, Chile
Escuela de Enfermería Pontificia Universidad Católica de Chile, Chile
Escuela de Enfermería Universidad de Valparaíso, Chile



Colombia

Escuela de Enfermería, Universidad Industrial de Santander, Bucaramanga, Colombia
Escuela Enfermería Universidad Anquioquia, Colombia
Escuela Enfermería. Universidad Industrial de Santander. Colombia., Colombia
Facultad de Ciencias de la Salud de la Universidad Pedagógica y Tecnológica de Colombia, Colombia
Facultad de Ciencias de la Salud. Universidad del Tolima-Ibagué, Colombia
Facultad de Ciencias para la Salud, Manizales, Universidad de Caldas, Colombia
Facultad de Enfermería Pontificia Universidad Javeriana Bogotá, Colombia
Facultad de Enfermería y Rehabilitación. Universidad de La Sabana, Colombia
Facultad de Enfermería. Bogotá, Colombia
Facultad de Enfermería. Universidad Nacional de Colombia., Colombia
Facultad de EnfermeríaFundación Universitaria de Ciencias de la Salud, Colombia
Facultad de Enfermería-Universidad Nacional de Colombia, Colombia
Facultad de Salud, Universidad Industrial de Santander, Bucaramanga, Colombia
Fundación Hematológica Bogotá, Colombia
Fundación Universitaria de Ciencias de la Salud, Colombia
Fundación Universitaria de Ciencias de la Salud-Hospital de San José, Colombia
Hospital Psiquiátrico Universitario del Valle, Colombia
Pontificia Universidad Javeriana, Colombia
Universidad Cooperativa de Colombia. Sede Bucaramanga, Colombia
Universidad de Caldas, Colombia
Universidad de los Llanos, Colombia
Universidad del Tolima. Ibagué, Colombia
Universidad del Valle, Colombia
Universidad El Bosque, Bogotá, Colombia
Universidad Francisco de Paula Santander, Colombia
Universidad Industrial de Santander, Colombia
Universidad Nacional de Colombia, Colombia
Universidad Pedagógica y Tecnológica, Colombia
Universidad Popular del César, Colombia
Facultad de Enfermería. Pontificia Universidad Javeriana, Colombia
Universidad de La Sabana, Colombia
Universidad del Valle. Cali, Colombia
Departamento de Psicología, Universidad del Norte, Barranquilla, Colombia, Colombia
Universidad de Caldas, Colombia
Universidad de La Sabana, Chía, Colombia
Universidad Santiago de Cali, Colombia
Escuela de Enfermería- Facultad de Salud, Universidad del Valle- Cali, Colombia
Facultad de Enfermería y Rehabilitación - Universidad de La Sabana. Chía, Colombia
Universidad Cooperativa de Colombia, Colombia
Universidad Surcolombiana, Colombia
Facultad de Enfermería Universidad Cooperativa de Colombia, Colombia
Universidad de Antioquia, Colombia
Facultad de Ciencias de la Salud. Universidad Libre Seccional Cali, Colombia
Facultad de Enfermería Pontificia Universidad Javeriana, Colombia



Costa de Marfil

Complejo Hospital Universitario de Treichville, Costa de Marfil

Costa Rica

Departamento de Enfermería de la Universidad de Costa Rica, Costa Rica
Universidad de Costa Rica, Costa Rica

Cuba

Centro Internacional de Restauración Neurológica., Cuba
Clínica de Atención a pacientes cubanos, Cuba
Facultad de Ciencias Médicas Finlay-Albarrán, Cuba
ICBP Victoria de Girón. La Habana, Cuba
Instituto de Ciencias Medicas y Preclinicas Victoria de Girón, Cuba
Instituto Superior de Ciencias Médicas de La Habana, Cuba
ISCM-H: FAC. Victoria de Girón, Cuba
Programa ITS/VIH/SIDA. Pol. "Dr. Isidro de Armas". La Habana, Cuba
Universidad Médica de La Habana, Cuba

España

Área Básica de Salud (ABS) Sta. Eulalia Sur, España
Área de Gestión Sanitaria Norte de Almería, España
Área de Salud de Tenerife, España
Área IX. Servicio Murciano de la Salud, España
Asociación de Fibrosis Quística, España
Asociación Española de Enfermería Docente, España
Asociación Española de Enfermería Neurológica, España
Asociación Española de Nomenclatura, Taxonomía y Diagnósticos de Enfermería, España
Atención primaria, España
Atención Primaria. Servicio Andaluz de Salud, España
C.H. Arquitecto Marcide-Profesor Novoa Santos, España
Campus de Ponferrada, España
Centro Comunitario de Sangre y Tejidos de Asturias, España
Centro de Atención Primaria Raval Nord, España
Centro de Salud Benissa, España
Centro de Salud de Azahara-Occidente, España
Centro de Salud de Calasparra, España
Centro de Salud de Contrueces, España
Centro de Salud de Infiesto, España
Centro de Salud de Los Alcázares, España
Centro de Salud de Vecindario, España
Centro de Salud Estrecho de Corea, España
Centro de Salud La Loma. Torre vieja, España
Centro de Salud Mar Báltico, España
Centro de Salud Mental Infanto-Juvenil San Andrés, España
Centro de Salud Murcia-San Andrés, España
Centro de Salud Polígono Norte, España
Centro Ocupacional de disminuidos psíquicos de Canteras. Cartagena, España
Centro Penitenciario, España
CEU Cardenal Herrera. Moncada, España
Colegio de Enfermería, España



Comité Organizador IV Congreso SEEOF, España
Complejo Asistencial Universitario, España
Complejo Hospitalario Torrecárdenas, España
Complejo Hospitalario Universitario de Santiago de Compostela, España
Complejo Hospitalario Universitario, España
Complejo Hospitalario Ourense, España
Complejo Hospitalario Universitario de Vigo, España
Consejería de Sanidad, España
Consorti Sanitari de Terrassa, España
Consultorio de San Bartolomé de la Torre, España
Corporación Sanitària del Parc Taulí (CSPT). Sabadell, España
Curso de Comunicación de Malas Noticias de la ONT, España
Departamento de Enfermería. Universidad de Granada, España
Departamento de Enfermería. Universidad de Valladolid, España
Departamento de Enfermería. Universidad de Zaragoza, España
Departamento de Salud. Pamplona, España
Distrito Sanitario Condado-Campiña, España
Distrito Sanitario Jaén Norte, España
Escuela de Enfermería Fundación Jiménez Díaz, España
Escuela Universitaria de Enfermería de Cartagena, España
Escuela Universitaria de Enfermería de la Universidad de Córdoba, España
Facultad de Ciencias. Universidad de Extremadura, España
Facultad de Educación. Universidad Extremadura, España
Facultad de Enfermería de la Universidad Católica de Valencia San Vicente Mártir, España
Facultad de Enfermería de la Universidad de Murcia, España
Facultad de Enfermería y Podología. Universidad de A Coruña, España
Facultad de Enfermería y Podología. Universitat de València, España
Facultad de Enfermería, Fisioterapia y Podología, Universidad de Sevilla, España
Facultad de Enfermería. Universidad de Valencia, España
Facultad Enfermería Universidad Católica de San Antonio, España
Federación Española de Fibrosis Quística, España
FREMAP Ciudad Jardín, España
Fundación Hospital Asilo de Granoll, España
Fundación Hospital de Cieza, España
Fundación Index, España
Fundación Oftalmológica de Santander Carlos Ardila Lule FOSCAL, España
Fundación Renal Iñigo Álvarez de Toledo, España
Hospital "San Juan de la Cruz". Úbeda, España
Hospital Ciudad de Coria, España
Hospital Clínico de Barcelona, España
Hospital Clínico Universitario Virgen de la Arrixaca, España
Hospital Clínico Universitario Virgen de la Victoria., España
Hospital de Basurto, España
Hospital de Cruces, España



Hospital de Galdakao, España
Hospital de la Ribera. Alzira, España
Hospital de la Vega Baja, España
Hospital de Manacor, España
Hospital de Molina, España
Hospital de Montilla, España
Hospital de Móstoles, España
Hospital de Palamós, España
Hospital de Riotinto, España
Hospital de Sant Joan de Déu, España
Hospital de Torrevieja, España
Hospital de Txagorritxu, España
Hospital Donostia, España
Hospital Duques del Infantado (Virgen del Rocío), España
Hospital Ernest LLuch. Calatayud, España
Hospital Francesc de Borja. Gandia, España
Hospital General de Baza, España
Hospital General Juan Ramón Jiménez, España
Hospital General Nuestra Señora del Prado. Talavera de la Reina, España
Hospital General Universitario Morales Meseguer, España
Hospital General Universitario Reina Sofía, España
Hospital General Universitario, España
Hospital General Yagüe, España
Hospital General, España
Hospital Juan Ramón Jiménez, España
Hospital Materno-Infantil. Complejo Hospitalario, España
Hospital Miguel Servet, España
Hospital Nacional de Paraplégicos, España
Hospital Nuestra Señora de Sonsoles, España
Hospital Psiquiátrico Román Alberca, España
Hospital Ramón y Cajal, España
Hospital Reina Sofía, España
Hospital Río Carrión, España
Hospital San Juan de la Cruz, España
Hospital Santa María del Rosell, España
Hospital Santiago Apostol, Vitoria-Gasteiz, España
Hospital SAS Jerez de la Frontera, España
Hospital Torrecárdenas, España
Hospital Universitario Arnau de Vilanova, España
Hospital Universitario Carlos Haya, España
Hospital Universitario La Paz, España
Hospital Universitario Los Arcos del Mar Menor, España
Hospital Universitario Miguel Servet, España
Hospital Universitario Puerta de Hierro, España



Hospital Universitario Reina Sofía, España
Hospital Universitario Virgen de la Victoria, España
Hospital Universitario Virgen de Valme, España
Hospital Universitario Virgen del Rocío, España
Hospital Universitario Virgen Macarena, España
Hospital Vall d'Hebron, España
Hospital Vega Baja. Orihuela, España
Hospital Virgen de la Luz, España
Hospital Virgen de las Nieves, España
Hospital Virgen del Castillo, España
Hospital Virgen del Valle, España
Hospital Virgen Macarena, España
Hospital Universitario Puerto Real, España
I.E.S. Gil de Junterón de Beniel, España
Implantación Estación Clínica, España
Instituciones Penitenciarias, España
Institut atención Psiquiátrica y Toxicomanías, España
Instituto Catalán de la Salud, España
Instituto Catalán de Oncología, España
Instituto de la Mujer, España
Instituto de Nutrición Infantil Hero, Alcantarilla, España
Instituto de Salud Carlos III, España
Organización Nacional de Transplantes, España
Otros Centros, España
Residencia Vista Alegre, España
Revista Enfermería Global, España
SAP Litoral. , España
Servicio de Urgencias y Emergencias de Águilas, España
Servicio Extremeño de Salud, España
Servicio Murciano de Salud Área IX Vega Alta del Segura, España
Servicio Murciano de Salud, España
Servicio Regional de Empleo y Formación, España
Servicio Riojano de Salud, España
Sociedad Científica Española de Enfermería, España
Sociedad Española de Enfermería Geriátrica y Gerontológica, España
Teleasistencia Social S.L., España
U.G.C Villanueva del Arzobispo, España
Universidad Autónoma de Barcelona, España
Universidad CEU Cardenal Herrera, España
Universidad de Alicante, España
Universidad de Badajoz, España
Universidad de Barcelona, España
Universidad de Cadiz, España
Universidad de Córdoba, España



Universidad de Extremadura, España
Universidad de Granada, España
Universidad de Huelva, España
Universidad de Jaén, España
Universidad de Murcia, España
Universidad de Salamanca, España
Universidad de San Pablo-CEU, España
Universidad de Sevilla, España
Universidad de Vigo, España
Universidad Jaume I. Unidad predapartamental de Enfermería, España
Universidad Rey Juan Carlos, España
Universidad San Jorge, España
Universitat de les Illes Balears, España
Universitat de Valencia, España
Universitat Internacional de Catalunya, España
Universitat Jaume I, España
Voluntarios sin Fronteras, España
Zona Básica de Salud La Palma, España
Departamento de Enfermería. Facultad de Ciencias de la Salud. Universidad de Granada, España
Facultad de Enfermería, Fisioterapia y Podología. Universidad de Sevilla, España
Servicio de Rehabilitación Psiquiátrica O Rebullón, España
Facultad de Enfermería Universidad de Murcia-España, España
Hospital San Jorge, España
Facultad de Enfermería. Universidad Rovira i Virgili, España
Departamento de Enfermería. Facultad Ciencias de la Salud. Universidad Alicante, España
Facultad de Enfermería, Fisioterapia y Podología de la Universidad de Sevilla, España
Hospital General Nuestra Señora del Prado, España
Facultad Enfermería Universidad de Granada- España, España
Hospital Universitario Royo Villanova, España
Facultad Ciencias de la Salud. Universitat Jaume I.Castellón de la Plana, España
Facultad de Enfermería Universidad de Sevilla, España
Hospital Infantil. Hospital Universitario Virgen del Rocío, España
Hospital Obispo Polanco, España
Departamento Enfermería. Universidad de Jaén, España
Escuela de Enfermería de la Diputación de Málaga, España
Facultad de Ciencias de la Salud, España
Hospital de El Bierzo, España
Departamento de Enfermería y Fisioterapia. Universitat de les Illes Balears, España
Centro de Salud Ronda Histórica, España
Hospital Sant Pau i Santa Tecla, España
Centro de salud de Cee (A Coruña), España
Universidad A Coruña, España
Hospital General Universitario Reina Sofía de Murcia, España
Atención Primaria. Servicio Aragonés de Salud, Centro de Salud de Calaceite, España



Departamento de Enfermería. Universidad de Alicante, España
Escuela Universitaria. Centro Universitario de Mérida, España
Universidad Carlos III de Madrid, España
Hospital San Jorge de Huesca, España
Facultad de Medicina y Odontología de la UPV/EHU, España
Universidad Complutense de Madrid, España
Hospital Universitario Virgen del Rocío, España
Universidad de Cantabria, España
Hospital de Fuenlabrada, España
Hospital Universitario de San Juan de Alicante, España
EUI Sant Joan de Déu, España
Hospital Universitario Son Espases, España
Facultad Enfermería Universidad de Valladolid, España

Estados Unidos

Organización Panamericana de la Salud, Estados Unidos
University of Texas Health Science Center-School of Nursing Houston, Estados Unidos

Finlandia

Politécnico Pirkanmaa, Finlandia

Italia

Centro de Salud Mental Aprilia, Az. USL Latina, Italia

México

Facultad de Enfermería de la Universidad Autónoma de San Luis Potosí, México, México
Facultad de Enfermería, Campus Minatitlán, Universidad Veracruzana, México
Facultad de Psicología. Universidad Autónoma de Nuevo León. Monterrey, México
FES Zaragoza UNAM, México
Hospital Ángel C. Padilla de Tucumán, México
Hospital General ISSSTE Rioverde, San Luis Potosí, México
Hospital Regional ISSSTE León Guanajuato, México
Instituto Mexicano del Seguro Social, Delegación Querétaro, México
Secretaría de Salud del Gobierno Federal, México
Sistema contenidos (Joomla), México
Universidad Autónoma de Aguascalientes, México
Universidad de Guanajuato, México
Facultad de Enfermería. Universidad Autónoma de Nuevo León, México
Universidad Autónoma de Nayarit, México
Facultad de Enfermería de la Universidad Autónoma de Nuevo León, México

Portugal

Escola Superior de Enfermería de Lisboa, Portugal
Hospital Amato Lusitano Castelo Branco, Portugal
Hospital de Faro, Portugal
Hospital de Santa Cruz, Portugal
Hospital Fernando Fonseca, Portugal
Universidad Católica Portuguesa, Portugal
Instituto de Ciencias de la Salud de la Universidad Católica Portuguesa de Lisboa, Portugal
Hospital Curry Cabral, Portugal

Reino Unido

Universidad de Alabama en Birmingham, Reino Unido

Venezuela

Centro de Estudios sobre el Problema de las Drogas, Venezuela
Decanato de Ciencias de la Salud de la UCLA, Departamento de Enfermería. Venezuela, Venezuela



INFORME DE PRODUCCIÓN CIENTÍFICA REVISTA ENFERMERÍA GLOBAL

ACTUALIZADO: ABRIL 2016

Escuela de Enfermería Dra. Gladys Román de Cisneros, Venezuela
Escuela de Enfermería, Universidad de Los Andes, Venezuela
Escuela de Enfermería. Facultad de Ciencias de la Salud. Universidad de Carabobo., Venezuela
Hospital Central de San Felipe-Yaracuy, Venezuela
Universidad Centrooccidental Lisandro Alvarado, Venezuela
Universidad de Carabobo, Venezuela
Universidad de Los Andes, Venezuela
Universidad Rómulo Gallegos, Venezuela