

LA TOPONIMIA DEL MUNICIPIO DE FORTUNA

A. González Blanco

En el encuadramiento de las inscripciones de la Cueva Negra hemos hecho un esfuerzo por recoger cuantos materiales pudieran, en su día y lugar, servir al eventual lector del libro para responder a cuestiones que pudieran surgir de la consulta. Por esto al igual que hemos recogido estudios sobre el agua de la gruta y sobre la geomorfología del lugar y hemos intentado ambientar las inscripciones con una panorámica de lo que hoy por hoy nos puede decir la arqueología circundante o la de la misma cueva en cuanto nos es conocida y los datos históricos sobre la deforestación de los bosques o la población del municipio, también queremos que consten los topónimos que conocemos del territorio municipal.

En efecto lo primero que llama la atención del estudioso que se enfrente con el tema de este libro será el nombre mismo del pueblo: FORTUNA. Este nombre no es una recuperación cultista de siglos recientes que haya pretendido dar sabor añejo a alguna característica local. Es un nombre que aparece ya en los primeros documentos medievales que se refieren a estos parajes geográficos en los siglos de la Baja Edad Media. Los investigadores podrán preguntarse si acaso también otros topónimos ofrecen alguna pista para el estudio de ulteriores precisiones históricas del entorno. Creemos responder a un probable justo deseo al ofrecer aquí la toponimia del municipio fortunero clasificada por orden alfabético acompañándola con un mapa de la parte central del mismo con los nombres más relevantes, a nuestro juicio, del entorno de la Cueva Negra.

FORTUNA

| | |
|---------------------------------|------------------------------|
| ME | Abejuela (t) |
| RP | Abejorros (t) |
| ME, C | Acebuche (t, cab, cda) |
| var ME, RP | Acimbuche, Cimbuche, Ambuche |
| Cl, Tra | Acequia, La (ca) |
| C, RP | Acequia Ancha (r, t) |
| M ₂ , M ₃ | Acero, Casa de (t, c) |
| ME, RP | Agualeja (t) |

var. ME
 ME
 RP, Tra
 Cl
 ME, C, Cl, RP, M₁, M₂, M₃
 var.: ME, RP

 M₂, M₃
 ME, RP
 ME, RP
 var. ME
 Tra
 M₁
 Tra
 Tra
 var. Tra
 C, RP, I
 var. RP
 C
 ME
 var. ME
 ME
 var. ME
 ME, C, RP
 Tra
 ME
 C
 C, RP
 RP
 RP
 Cl
 M₁, M₂
 Cl, RP
 Tra
 Cl, RP, Tra
 Tra
 ME, Cl, RP
 Am
 var. Am
 RP
 RP
 ME, C, RP
 RP, Tra
 ME, C, RP
 Tra
 ME
 RP

Agueloja, Abueleja, Ahueleja,
 Gualeja, Algualeja de las Barcas
 Agudo, El (cab)
 Aguila, El (cab)
 Agustín Coteruelo (ca)
 Ajauque (t, c, ra, cab)
 Alajauque, Aljauque, Alajayque,
 Jaugue, Jauque
 Alarcón, Casa del tío (c, t)
 Albardero, El (cue)
 Albardinal, El (t)
 Abardinal
 Alcantarilla del muerto (t)
 Aldean (bco)
 Alfonso XIII (ca)
 Alforto (corr)
 Aljarto (corr de Fructuoso el)
 Algezar (t, pto, cda, lo)
 Ajezar
 Algezar Viejo (t)
 Algezara (t)
 Algozara
 Algezares (t)
 Alquezares
 Algibe, El (t, p)
 Almagra, La (cu)
 Almazara, La (ca)
 Almendras, Las (cda)
 Almendricos (ve)
 Almendros, Los (cda, ba)
 Almendros Mollares (t)
 Alonso Vega (ca)
 Alto, El (c, corr)
 Amargura, La (ca)
 Angel, El (cu)
 Angustias, Las (ca)
 Anillo, El (t)
 Animas, Las (ca, t)
 Animero, Pino (t)
 Mimero, Pino
 Antón Pérez (bco)
 Antón el Cura, Alto de (t)
 Arboleja, La (t, ra)
 Arcos, Los (ca)
 Archena, Cañada de (t, c^o)
 Arena, Cuesta (c^o)
 Arenas, Las (t)
 Arenica (t)

ME
 Tra
 C, RP
 Tra
 Tr
 RP
 C, RP
 Tra
 C, Cl, RP
 Tra
 Am, RP
 ME, C, RP, M₁, M₂, M₃, Tra
 ME, Cl, RP, M₁, M₂, M₃
 Tra
 Cl
 Tra
 RP
 var, RP
 Tra
 M₁, M₂
 RP
 ME, C, Cl, RP, Tra
 Tra
 ME, C, RP
 C
 Am, RP
 RP
 ME
 Tra
 RP
 var. RP
 var. C
 var. C
 ME, C
 var. RP, Tra
 ME, C, Cl, RP, Tra
 var. Tra
 ME
 Tra
 Tra
 M₂, M₃
 Tra
 Tra
 Tra
 Tra
 Tra
 C
 C. RP, M₂, M₃, Tra
 ME, C

Argarbe (t)
 Arriero, Llanico el (t)
 Arrieros, Llanico Los (t)
 Artesica, La (bco)
 Aspar, Umbría de (t)
 Atienzar (t)
 Atochar, El (t)
 Baladre, Leja del (t)
 Balsa, Torre de la (t, c^o, cda)
 Bancal, El (t)
 Bañeras, Alto de las (t)
 Baño, El (t, sierra, se)
 Baños, Los (t, c, c^o, coto)
 Baños de Estrecho Piedra (t)
 Bar Periquito (ca)
 Barbudo, El (pto)
 Bardera, Cuesta (t, c^o)
 Bartero, Cuesta
 Bartolico Manco, Casa de (t, c)
 Bartolos, Los (c)
 Barraca, La (t)
 Barranco, El (t, ca)
 Barranco Cerrado, El (bco, t)
 Barrancos, Los (t)
 Barranco Mayor (bco, t)
 Beata, La (cda)
 Beldas, Los (c)
 Bezas (t)
 Blanco, puntal del (t)
 Blanquizar (t)
 Blanquinar
 Blanquizel
 Blanquirel
 Blasco, Hoya de (t)
 Belasco, Hoya
 Boca, La (t, ca)
 Boca, Lo
 Bocalinde (t)
 Bocamina (t)
 Boleada, La (t)
 Buitrago, Casa de (t, c)
 Buitragos, Los (t, cab)
 Burraza, El Tío (t, c)
 Burrunchón, Agua del tío (t)
 Cabecico Redondo (t, cab)
 Cabecicos Blancos (t, cab)
 Cabecicos Negros (t, mi)
 Cabezas, Las (t)

M₁
 C, Cl, M₁, Tra
 ME, M₂, M₃
 M₁, M₂, M₃
 ME, RP
 Tra
 Tra
 RP
 C
 Tra
 RP
 ME, C, Tra
 C
 Tra
 RP
 ME
 ME, C, Cl, RP
 Cl, RP
 Cl
 ME
 C, RP, Tra
 ME, C, RP, M₁, M₂, M₃, Tra
 ME
 M₁, M₂, M₃
 ME, RP
 RP
 C
 Tra
 RP
 Cl
 C, RP
 C
 RP
 ME, RP, Tra
 ME, C, RP, M₁, M₂, M₃, Tra
 var. ME
 ME, C
 RP
 Tra
 C
 RP
 C, Cl
 RP
 C
 C
 var. RP
 RP
 ME, C, M₂, M₃, Tra

Cabezo Agudico (t)
 Cabezo Blanco (t, cab, ca)
 Cabezo Gordo (t, cab)
 Cabezo Redondo (t, cab)
 Cabezos Negros (t, cab)
 Cabra, La (t, cab)
 Cachuses, Los (t)
 Calado (t)
 Calavera, La (t)
 Calceta (cda)
 Caldedero (t)
 Calderón (cda)
 Calderones (t)
 Calderones, Los Treinta (c°)
 Calera, Cerro de la (t, ce)
 Calque, Pago del (t)
 Calvario, El (t, cp)
 Calvo Sotelo (ca)
 Calle Mayor (ca)
 Callejón, El (ca)
 Cames, Los (t, ra)
 Campillo, El (t)
 Campillo Ancho, El (t)
 Campillo de Arriba, El (t)
 Campoy
 Canalejas (ca)
 Canalizos (t)
 Canario, El (corr)
 Candelarios (t)
 Canenes, Alto de (c, t)
 Cangrejo, El (cda)
 Canias, Las (t)
 Cantacucos (t)
 Cantacuervos (t, c°)
 Cantalar (ra, r, fte, t)
 Cantalay
 Cañada, La (t, cda)
 Cañada Blanca (cda)
 Cañada Colorada (cda)
 Cañada Honda (t, cda)
 Cañada Vieja (t, cda)
 Cañadica (t, ca)
 Cañadicas (t)
 Cañadita (t)
 Cañar, El (t)
 Cañal, El
 Cañares, Los (t)
 Cañas, Las (bco, ra, t)

I
 C
 ME, C, RP, Tra
 RP
 C, Cl, M₂, M₃, Tra
 var.: Tra
 ME
 var.: ME
 ME, C, Cl, RP, M₁, M₂, M₃, Tra
 RP
 C, M₁, RP
 RP
 Tra
 RP
 Am
 Tra
 M₁, M₃
 RP
 RP
 Cl, RP, Tra
 Cl
 M₁, M₃
 Tra
 ME
 M₁, M₃
 var.: M₂
 Cl
 C
 ME
 Cl
 ME
 C, Cl, RP, M₁, M₂, M₃, Tra
 RP
 RP
 Cl
 C, RP
 Tra
 Cl
 Cl
 RP, Tra
 Cl, M₂, M₃, Tra
 Tra
 ME, RP
 var. Tra
 RP
 C
 ME, C, Cl, RP, Tra
 ME

Cañicos, Los (fte)
 Caño, El (t)
 Caños, Los (t)
 Capellanía, La (t)
 Capilla (bal, t, cp)
 Capila, Casa de (c, t)
 Capira (t)
 Capiro
 Caprés (c, pedanía)
 Caprés de Abajo (pe)
 Caprés de Arriba (pe)
 Caprés de Enmedio (pe)
 Cará, La (t)
 Carabina (t)
 Caracolera, La (t)
 Carambos, Fte de los (fte, t)
 Caravaca, Casa del Tío (c, t)
 Carboneras, Las (ce)
 Cardero, Cuesta (c^o, cue, t)
 Carmen, El (ca)
 Cartero, Casas de (c, ca)
 Carrasca, La (c)
 Carrascas, Las (u, t)
 Carrasco (cda)
 Carreras, Los (lo)
 Carreros, Los
 Carretera (ca)
 Carretero (cda)
 Carril, El (t)
 Carriles, Alto (ca)
 Carrillo (t)
 Carrillos, Los (c, t)
 Carriona (t)
 Carrizo (t)
 Casa Blanca (ca)
 Casa Colorada (c, t)
 Casa Grande (c, t)
 Casa Vieja (c)
 Casas Nuevas (ca)
 Cascales, Los (cue, al, es)
 Casicas, Las (c, t, ca)
 Casillas, Las (t)
 Casquillos (t)
 Casquillas
 Castelar (ca)
 Castillejas (t)
 Castillejo, El (t)
 Castillo, El (cast)

ME
 C, RP
 Cl, M₂, M₃
 RP
 RP
 ME
 RP
 RP
 C, RP
 M₂
 C, Tra
 RP, M₁, M₂, M₃
 var.: M₁, M₂, M₃
 C
 Tra
 Tra
 M₁, M₂, M₃
 M₃
 ME, RP
 Cl, RP, Tra
 RP
 Cl
 C, RP
 M₂, M₃
 RP, M₂, M₃
 RP
 I
 Cl, RP, Tra
 ME, C, Tra
 C, RP
 C
 I
 C, Cl, RP
 var. RP
 Tra
 var.: Tra
 M₂, M₃
 M₁, M₂, M₃, Tra
 RP
 Tra
 RP
 C, RP
 M₂, M₃
 RP
 C, RP, M₁, M₂, M₃, Tra, I
 var.: RP
 Tr
 Tra

Catalá (ra)
 Catalana, La (t)
 Catalanas, Las (c, ca)
 Cauces, Los (t)
 Cayetana, Bulón de la (t)
 Cazadores, Los (ba, t)
 Cebollico (t)
 Cebolla, Lo (t)
 Cementerio, El (t)
 Cenajos, Los (pics)
 Ceña (t, cda)
 Cerverosa (t, ra)
 Cervorosa
 Cerquillo (t)
 Cerrajero, El (cu)
 Cerrillares, Los (t)
 Cerro Agudico (ce)
 Cerrola, La (t)
 Cestero, El (t)
 Ciego Piñero (ca)
 Ciervos, Los (cab)
 Cletos, Los (ca)
 Cobatillas (t)
 Coja, La (c)
 Cojo, El (c, bco)
 Coleto (t)
 Colmenas, Las (co)
 Colón (ca)
 Colorados, Los (t, bco)
 Collao, El (t)
 Collado Blanco (t)
 Collado Redondo
 Collado Rodao (t, c)
 Collado Rozado
 Collar Tieso (t)
 Collado del Tresó
 Comino, El (c)
 Comisario, El (t, bco)
 Concepción, La (ca)
 Conejos, Llanico de Los (t)
 Constitución, La (pl)
 Contiendas, Las (t)
 Cornelios, Los (c)
 Cornetas, Las (t)
 Corque (s)
 Carque
 Cortí, El (t)
 Cortijos, Los (t)

I
 C, Tra
 Cl
 Tra
 C, Tra
 I
 ME, Cl, RP, Tra
 C, RP
 Tra
 RP, Tra
 ME, C
 C
 RP
 C, Tra
 ME, C, Cl, RP
 Tra
 Tra
 Tra
 Tra
 Tra
 I
 Tra
 M²
 Cl, M₁, M₂, M₃, Tra
 M₁
 ME, Cl, Tra
 M₃
 Cl, Tra
 C, RP
 C, RP
 RP
 ME, RP
 ME, RP, M₁, Tra
 ME
 RP
 ME, RP
 var. Tra
 ME, Cl, RP, Tra
 Tra
 C
 M₁
 Tra
 ME
 ME, C, RP, M₁, M₂, M₃, Tra
 var. C, Cl
 Tra
 var.: Tra
 RP
 RP

Corral, El (bco)
 Corrales, Los (t)
 Corro Cascales (c, al)
 Corro del Pino (c^o, ca)
 Cruces, Las (t)
 Cuadros, Los (m)
 Cruz, La (ca, c^o)
 Cruz Cubierta, La (t)
 Cuerno, El (cjon)
 Cuervo, El (cab)
 Cuervos, Los (t)
 Cuesta, la (cda)
 Cuesta Ancha (t, c^o)
 Cuesta Mala (t, m)
 Cueva, La (t, cp, cu)
 Cueva Almagra (t, cu)
 Cueva del Angel (t, cu)
 Cueva del Cerrajero (t, m, cu)
 Cueva de la Encantada (t, cu)
 Cueva del Humo (t, cu)
 Cueva de los Ladrones (t, cu)
 Cueva del Murciélago (t, cu)
 Cueva Negra, La (t, cu, c^o, s)
 Cueva de Payana (t, cu)
 Cuevas, Las (cab, t, c^o)
 Cuevas de la Ranga (t, cu)
 Cura, El (c, ca)
 Curay (t)
 Chacones, Los (t)
 Chajás, Las (t)
 Chaona, La (t, ra, p)
 Charco Junquera (t, cha)
 Charco Manquero (t, cha)
 Charco Molino (t, cha)
 Charco Prisco (t, cha)
 Charco Plisco
 Charco Taray (t, c, cha)
 Charcón (ra)
 Charcos, Los (t)
 Chervo, El (bco)
 Chinarral, El (t)
 Chinchilla, La (t)
 Chinchillana, La (bal, t, pd, c)
 Chinchillanas
 Chitín, El (cue)
 Chiquitín
 Chonje, El (ra)
 Chorrillero, El (t)

RP
 Cl
 C
 C, Cl, RP, M₂, M₃, Tra
 var. RP
 var. RP
 ME
 ME
 RP
 C
 C, RP, M₁, M₂, M₃, Tra
 Cl
 ME
 Cl, RP, Tra
 Cl
 RP
 ME
 Tra
 Tra
 Tra
 var. Tra, I
 ME, C, RP
 C, Cl, RP
 M₂, M₃
 RP
 Tra
 RP
 Tra
 ME
 var. ME
 C
 Cl
 C, RP, Tra
 Tra
 ME, C, RP
 Cl, RP
 var. Am, RP
 var. C
 ME
 Cl, RP
 Tra
 Tra
 Tra
 Cl
 RP, M₁
 RP
 Tra
 Cl, RP

Chorro, El (t)
 Chorros (ca)
 Chumberas, las (t)
 Churleta, la (t, al, c, ca, ra)
 Chuleta
 Chucleta
 Damián, Cañares de (t)
 Damián Lozano (ca)
 Dean, El (bco)
 Dehesa, La (t)
 Derramadores (t)
 Dieciocho de Julio (ca)
 Diego Cutillas (ca)
 Divina Pastora (ca)
 División Azul (ca)
 Dolores, los (ca)
 Domingo Cascales (ca)
 Donde rodó la mula (t, bco)
 Encantada, La (cu)
 Engalbo (mi, fte)
 Engarbo
 Eras, Las (t, bco)
 Ermita, La (e, t, ca, cda)
 Escobera, La (c)
 Escribano (cda)
 Escuelas, Las (ca)
 Espada, La (s)
 España (bco)
 Espartar, El (t, cda)
 Espartal, El
 Espartel (cda)
 Estación, La (ca)
 Estrecho, El (t)
 Estrecho Piedra, Baños de (t)
 Eugenia (cda)
 Farandina (cp)
 Jarandinas
 Jorandina
 Faraz (t)
 Federico Servet (ca)
 Félix (cu, po)
 Félix Rodríguez de la fuente (ca)
 Félix Santiuste (c, t)
 Fernández de la Cruz (ca)
 Font (ra)
 Francisco el Curra, Cerro de (t)
 Francisco Sánchez Bautista (c)
 Francos Rodríguez (ca)

ME, C, Cl, RP, Tra
ME, Cl, RP, M₁, M₂, M₃
ME, C, Tra
 var. M₁
 var. Me
RP
ME
I
Tra
ME, RP, M₁, M₂, M₃
C, Tra
RP, Tra
Tra
RP
Tra
C
C, M₁, Tra
Tra
Cl
Cl, RP
M₂, M₃
Cl, RP, M₁, Tra
RP
RP
Tra
M₁, M₂, M₃
RP
Am
Tra
RP
ME
I
ME
Tra
ME, M₁, M₂, M₃, Tra
RP
RP
ME
RP
RP
C, Cl
Tra
ME
 var. ME, Tra
C, Cl, RP, M₁, Tra
 var. Tra
Tra
ME

Fuente, La (t, cda, bco, c^o, cp, ca)
Fuente Blanca (t, c^o, pe)
Fuentecilla, La (t)
 Fuentecica, La
 Fuentesilla
Fuente vieja (t, fte)
Fuentes, Las (t, c^o)
Galán, El (fte)
Gaparra (t)
Garapacha, La (t, pe, fte)
García (peñ, lo)
García Alonso (ca)
García Hernández (ca)
Garita, La (t)
Gaspar, Umbría (t)
Gato, Ojo del (t)
Gatos, Los (peñ)
Gazapo (bco)
General Moscardó (ca)
Generalísimo (ca)
Gilbert (c)
Gineta, La (ca, cab)
Gitanos (t)
Golines (cu)
González, Rincón de los (c, t)
Graja, La (c)
Grajas (t)
Grajos, Los (t)
Grajo, El (t, po)
Granadico, El (t, ba)
Gregorio Palazón (ca)
Guíscanos, Los (lla)
Guzmana, La (t)
Herrera, La (bco)
Higuera, Fuente de la (t, fte, bco, cha)
Higuera Encantada (t)
Higuera Verdal (t)
Higueras, Las (t)
Hila de los Baños (t)
Hondico (t)
Hondo (t, c)
Hondón, El (ca)
Horno, El (ca, c)
 Hornos
hortichuela (t, c)
 Hortichuelas
Hoya, La (t, cab)
Hoya Blanca (t, pe)

ME, Cl, RP, M₁, M₂, M₃, Tra
 RP
 Am, RP
 Am, RP
 C
 Tra
 ME, Cl, RP
 ME
 ME, RP, M₂, M₃ Tra
 Cl
 Tra
 ME, RP
 ME
 Am
 RP
 ME, Cl, RP
 ME
 ME
 C, MI
 Cl
 Cl
 ME
 RP
 Cl
 Cl
 RP, Tra
 ME, RP
 ME
 ME
 ME
 RP, Tra
 RP
 Am, RP
 RP
 Cl
 C, RP
 C, RP, Tra
 RP
 M₂, M₃
 var. ME
 C, Cl, RP, Tra
 C, RP, Tra
 ME
 ME, C, M₂, M₃ RP, M₁, TR
 Tra
 Tra
 Cl, RP, Tra
 ME

Hoya Hermosa, La (t, c, pe)
 Hoya del Monte (t)
 Huerta Abajo (t)
 Huerta de Arriba (t)
 Huertos, Los (t)
 Huesos, Llanico de los (t)
 Iglesia (t, ca)
 Ignacio Cutilla (ca)
 Infierno, El (bco)
 Ingeniero Menéndez Campos (ca)
 Jaime (bco)
 Jaira (t)
 Jaque, Parada de (t)
 Jara, La (cda)
 Jareras (t)
 Jesús (ca)
 Jesús Nazareno (ca)
 Joaquín Cutillas (ca)
 Jordán (ra, cda)
 Jorges, Los (c, c^o)
 José Antonio (pl)
 José Berna (ca)
 José Esteve (ca)
 José Lajara (ca)
 José Luis Sáenz de Heredia (ca)
 Jota, Lo (t)
 Juan, Bancal de Don (ba, c^o)
 Juan Bernal (ca)
 Juan Carrillo (cda)
 Juan Cutillas (ca)
 Juan Diego Buitrago (ha)
 Juan García, Bco de (t, bco)
 Juan Grance, Cueva de (t, cu)
 Juan Infante, Balsa de (t, bal)
 Juan Lacierva (ca)
 Juana (t, c^o)
 Juaneles, Los (t, ca)
 Juliana, Huerta (t)
 Jumillica, La (t)
 Gumillica
 Jumillicas (t, cp)
 Juncarico (t)
 Junquera, La (t)
 Junquera, Charco (t, cha)
 Ladrones, Cueva de los (cu)
 Lamparilla, La (t)
 Lamparillas, Las (t, cp)
 Larra (ca)

Cl, RP
 ME, RP, Tra
 Tra
 var. Tra
 var. RP
 Tra
 Tra
 ME, C, RP, Tra
 Tra
 M₁, M₂, M₃
 ME, C, RP, Tra
 RP, Tra
 var. RP
 C
 Tra
 Tra
 RP
 C, Tra
 C
 Tra
 C, Cl, RP
 RP
 RP
 ME
 ME, RP
 ME
 C
 Cl
 Tra
 var.: ME
 var.: C, M₁, M₂, M₃
 C, RP
 Cl
 Tra
 C, RP, Tra
 RP
 RP
 Tra
 I
 C, Cl, RP, Tra
 Tra
 C
 Tra
 M₂
 M₂
 Am, RP
 RP
 RP

Lavadero Viejo (c)
 Lázaro (cda)
 Leán (bco)
 Deán, Bco del
 León, Bco del
 Leja del Baladre (t)
 Leja del Padrón, la (t)
 Lentiscar, El (t)
 Lentisco, El (bco)
 Lenuscar, Cabezo (t, cab)
 León, Paco el (t)
 Limanes, Los (t)
 Rimanes
 Limones (t)
 Lisos, Los (t)
 Litra, La (t, c)
 Lobo, El (bco)
 Loma, La (t, cab)
 Loma Larga (t)
 Loma Llana (t, m)
 Lomas, Las (t, c^o)
 Lomicas, Las (t)
 Lomo Largo (t)
 Lorenzo, Don (ca)
 Loros, Los (t)
 Losa, La (fte)
 Losas, Las (t, cda)
 Lucas, Cabezo de (c^o)
 Lúgar, Sierra de (s)
 Lúga
 Lúgas
 Lúgar Nuevo (t)
 Luisas (ca)
 Llanica, La (ri, t)
 Llano, El (t)
 Llano Arrieros (t)
 Llano de las Atochas (t)
 Macho, Rincón del (t)
 Machos, Los (cab)
 Machuca (t, cda, cp)
 Madroñera, Peñasco de la (t)
 Madroño (cda)
 Madroños, Los (fte, po)
 Maestro Ruiz (c)
 Magdalena, La (c)
 Majá Honda (t, ma)
 Majá Redonda (t, ma)
 Majache (t)

C
 RP
 Tra
 Cl
 Am
 RP
 C
 var. Tra
 Am
 M₂, M₃
 Tra
 ME
 RP
 ME
 Tra
 ME
 ME
 C
 Tra
 Tra
 var.: Tra
 Am
 C
 var. C
 C, RP
 Tra
 ME, C, Cl, RP, M₁, M₂, M₃, Tra
 Tra
 RP
 ME
 var. RP
 var. RP
 ME
 RP
 RP
 RP
 RP
 Tra
 ME
 ME
 Tra
 ME
 C
 ME
 Cl
 Cl
 Tra
 C, Tra

Majada Colorada (t, ma)
 Majal Nueva (t)
 Majales, Los (t)
 Majares (ca)
 Majás, Las (t)
 Majuelo
 Manchego, Llano del (t)
 Mancheño, Llano del
 Manera (cda)
 Manojeras, Las (al)
 Manrique de Lara (ca)
 Mapaña (t)
 Marco (cda)
 María Campoy (ca)
 María Magdalena (ca)
 Mariaque (cab)
 Martín Andrés (cda)
 Martínez, Los (t)
 Marzal, El tío (t)
 Masiconel (t, cda)
 Masicoel (bco)
 Mata, La (cda)
 Mataka (cab)
 Matraca
 Matadero, El (t)
 Matadero Viejo, El (t)
 Matanza, La (c, t, pe)
 Matraqueses, Los (al, t)
 Matriz, Piezas de (t)
 Maybe (t)
 Mayver
 Maibes
 Mayer, El
 Meor (t)
 Meina (t)
 Mellizo, Cañaica del (t, cda)
 Menodem (t)
 Meón, El (ra)
 Mercader, El (t)
 Mercadera, La (t, pte)
 Mesa, La (cab, t)
 Mesón, El (ca)
 Micaela, La (pte)
 Miguel Berna (ca)
 Miguel de Cervantes (ca)
 Miguel Miralles (ca)
 Miguel Pagán (ha)
 Mimbre, El (fte, cab)

Tra
 RP
 Tra
 Tra
 RP, Tra
 ME, C, RP, M₁, Tra
 C, Cl, RP
 Tra
 I
 Tra
 I
 C
 Tra
 M₁, M₂, M₃
 ME, C, RP, Tra
 ME, C, RP, M₂, M₃
 C
 RP
 C, RP, Tra
 M₁, M₂, M₃
 C, RP, M₂, M₃, Tra
 ME, Tra
 ME
 M₂, M₃
 C
 Cl
 Tra
 I
 M₂
 Tra
 C, Tra
 C
 C
 Am, RP
 C
 RP
 RP
 RP
 RP
 RP
 ME, C, RP
 C
 var. RP
 C, RP, Tra
 Tra
 C
 var. ME
 M₂

Mina, La (fte)
 Mina de Hierro, La (t, mi)
 Minas, Las (t, ra, mi)
 Mineros, Los (t)
 Miñaque (cab, t)
 Miraflores (t, cda)
 Miralles (fte, c)
 Miravete (t)
 Miricas (cu)
 Mojón, El (t, ce)
 Mojón de las cuatro caras, El (cab)
 Mojonera (t)
 Mojones, Los (t)
 Molinero, El (co, t)
 Molinico (t)
 Molino, El (t, c^o, ri)
 Molino de Enmedio (t)
 Mollares (t)
 Monja, La (t, lla, cu, ce)
 Monjas, Las (u, t)
 Monje, El (c, bal, cu)
 Monte, El (ho, t)
 Montesinos (ca)
 Moño, El (t, c)
 Moras, Las (bal, t)
 Moratallas (c, al)
 Morceguillos (cu)
 Moreja, La (ce)
 Moreno, El (u, t)
 Morico. El tío (t)
 Moro, Prado (t, prd)
 Moros, Los (cab)
 Mortero, El (t)
 Mortero del Estrecho, El (t)
 Mortero Miñaque, El (t)
 Mota, Cañada (t, cda)
 Mota de D. Juan Benavente (t)
 Mota de Pedro López (t)
 Mota de Valero (t)
 Motas, Las (t)
 Mudo, El (t, sa, cda)
 Muelas, Las (cda)
 Mulas, Las
 Mulo, El (cda, bco, po)
 Muñoces, Los (t)
 Murcia, Puertas de (ca)
 Murcia, Puerta de
 Murciélago, El (cu)

| | |
|--|------------------------------------|
| Tra | Murtal, El (agua, t) |
| I | Muzalé (t) |
| Am | Nanas, Las (t) |
| var. Am | Nonas, Las |
| I | Nanos, Los (umbria) |
| RP | Naranjo, Pieza (t) |
| RP | Navarros, Los (t) |
| Tra | Navo, El (bco) |
| Tra | Nica, Tia (t, ri) |
| var. Tra | Anica, Casa de |
| Cl | Nicolás de las Peñas (ca) |
| Tra | Nieve, Pozos de la (t) |
| Tra | Nogales, Pieza de (t) |
| var. Tra | Nohales |
| Tra | Nuestra Señora del Carmen (ca) |
| C, RP, Tra | Nuestra Señora de los Dolores (ca) |
| Am | Nulo, Peña (t) |
| RP | Ojo del Gato (t) |
| RP | Olmeda (t) |
| C, RP | Onofre (cda) |
| ME, RP | Orihuela (carril, cº) |
| RP | Oro, El (cu) |
| var. ME | Oros, Los (ca) |
| var. ME | Soros, Los (ca) |
| Cl | Ortega y Gasset, José (ca) |
| C | Oveja, La (ma) |
| RP | Paca Cascales, La Tía (al, t) |
| RP | Pachecos, Los (cu) |
| ME, C, RP | Pagán (cda, t) |
| Am, RP | Pajarera (t) |
| RP | Pajares (t) |
| RP | Palanes, Los (t) |
| ME | Palazón (ca) |
| ME, C, Cl | Palmeras, Las (t, ca, c) |
| RP | Palo, El (ba) |
| Cl | Pampilla (ca) |
| C, RP, M ₂ , M ₃ , Tra | Panales (c, al) |
| ME | Pantano, El (t) |
| ME | Parada, La (t) |
| RP | Parecicas (t) |
| C | Parto, El (ma) |
| var. Tra | Pasto, El (ma) |
| ME, C, Cl, M ₁ , M ₂ , M ₃ , Tra, I | Parra, La (t, ra, cp, cab, fte) |
| RP | Parral Negro (t) |
| RP | Parrales, Los (al) |
| RP | Parreña (t) |
| C | Pastor, El (canl) |
| Tra | Pavos, Los (bco) |

M₁
 Am
 C, RP, Tra
 Tra
 Tra
 C, Tra
 var. Tra
 M₂, Tra
 Tra
 Cl
 ME
 Tra
 RP
 Tra
 var. Tra
 ME
 C
 var. Tra
 M₂, M₃
 ME
 M₁, M₂
 Tra
 Tra
 C
 Tra
 ME, C, Cl, RP, M₂, M₃, Tra
 C
 Am
 ME
 Tra
 RP
 C, RP, M₁, Tra
 Tra
 RP
 Tra
 C
 Tra
 Tra
 ME, RP
 ME
 RP
 Cl, RP, tra
 C, Tra
 RP
 C
 RP
 RP
 C, RP, M₁, M₂, M₃, Tra

Payana (cu)
 Payanos (t)
 Payas (t, corr)
 Paz, Umbría (t, mi)
 Pedalejo, El (t)
 Pedernal, El (t, cab)
 Penard, El
 Pedriza, La (t, ce)
 Pedrizas, las (t)
 Pedro Chicote (ca)
 Pedro Ramírez (bco)
 Pelica, La (t) ¿Pilica?
 Peliciana (t)
 Pelos, Tres (t)
 Pelas, Las Tres
 Peller, Hoya de (t)
 Penales, Los (t)
 Panales, Los
 Penard, El (cab, c, t)
 Peña, La (t)
 Peña Bermeja (t, peñ)
 Peña Blanca, El Arco de (ca)
 Peña Colorada (m)
 Peña Negra (t)
 Peña Roja (t)
 Peñas, Cortado de las (t, c, c^o)
 Peñasco García (t)
 Pepinos, Los (t)
 Peral, El (t)
 Perales, Los (cda)
 Peralico, El (t)
 Peralejo (t, cda, c, cab)
 Perdices, Las (fte)
 Pereteros (t)
 Pérez Valiente (ca)
 Perico (cha, cda)
 Periquitos, Los (t)
 Perro, El (t, po)
 Peso (t)
 Picardía, La (pl)
 Pidorgue (t)
 Piedad (ca)
 Piedra, Estrecho de (t)
 Piedra Redonda (t)
 Piedras, Las (estrecho, lo)
 Pieza Amarga (t)
 Pila de Ginés Piñero (t)
 Pila, Sierra de la (t, s)

ME, C, Cl, RP, M₂, Tra
RP
C, RP, Tra
Cl
C
RP
M₂, M₃
M₂, M₃
Cl, RP, Tra
RP
ME, RP
Cl
 var. Tra
RP, Tra
C
RP
Tra
M₁, Tra
Am
C, Tra
M₃, Tra
ME, C, RP, Tra
RP
I
RP, Tra
RP, Tra
C
RP
RP
 var. RP
 Var. RP
RP
ME
Tra
ME, C, Tra
RP
 var. RP
I
M₁, M₂, M₃, Tra
RP
C
Tra
Tra
Tra
Cl, RP, Tra
Tra
Tra
C, Cl

Pilares (cab)
Pilica, La (t)
Pino, El (cda, majales)
Pintao, Alto (c)
Piñoso, (cda)
Piñonico
Pipo, Don (c)
Piquera (c)
Pizarro (ca)
Plantel, El (t)
Platero, Puente (t, pte)
Playas, Las (cp)
 Payas, Las
Pleito, El (bco)
Portillas, Las (t)
Porra de Arriba (t)
Porros, Los (corro)
Poyatas, las (t, c^o)
Poyos, Los (t)
Poza, La (t)
Poza Amarga, La (t)
Pozo, El (t, cda)
Pozo Cuartel (t)
Pozo de la Nieve (t, po)
Pozo de la Villa (t, po)
Pozos, Morrón de los (t)
Pradico, Solana del (t)
Prain (t)
Praulucos (t)
 Pancucos
 Pancincos
Precaución (mi)
Puerta, La (t)
Puertecico Malo, El (t)
Puerto, El (t)
Puerto Bambú (t)
 Puerto Gambú
Puerto de Arriba (m)
Puerto Frío (t)
Puerto Salar (t)
Pujante (cda)
Puntal, El (t)
Puntal Blanco (t, corr)
Puntales, Los (t)
Purísima, La (ca, patrona, igl)
Quemados, Los (t)
Quemao, El (t)
Quemaico, El (t, ca)

RP
 ME
 Me, C, RP, I
 ME, C, Cl, RP, M₁, M₂, M₃, Tra
 C, Tra
 Cl, RP
 Tra
 M₃
 C
 RP
 ME, Cl, RP, M₁, M₂, M₃, Tra
 ME
 RP
 Tra
 Cl, RP, Tra
 RP
 Cl, RP, Tra
 RP
 ME, RP, Tra
 I
 C, RP
 Tra
 ME, C, RP, Tra
 Cl
 C, Tra
 Var. I
 C
 RP
 C, Cl, RP, Tra
 Cl
 RP
 Cl
 var. Tra
 ME, C, RP
 ME
 RP, Tra
 RP
 ME, M₁
 RP
 RP
 C
 Tra
 C
 Cl, RP
 Cl
 ME
 RP
 Tra

Quinto, El (t)
 Ramadar, El (t)
 Rambla, La (ra, t, c^o)
 Rambla Salada (sal, t, c)
 Ramblica, La (ra, t)
 Ramón y Cajal (ca)
 Ramos, Los (t)
 Ranga, La (cu)
 Rastraera (t)
 Rata, Pieza de la (t)
 Rauda, La (t, bco, c, pe)
 Real, Calle (ca)
 Realengo (t)
 Reina Sofía (ca)
 Reloj (t, ca, ha)
 Rellano (t)
 Remedios, Virgen de los (ca)
 Resurrección (pl)
 Retamar (t)
 Reventones, Los (m)
 Revolcador (t)
 Revolcadores, Los (t)
 Rey, El (cda)
 Reyes Católicos (ca)
 Riblao (t, po)
 Riglao (po)
 Rica, Cañada (t, cda)
 Rifadores (t)
 Rincón, El (t, c, ca)
 Rincona (ca)
 Rinconada, La (t)
 Río Rojo, Alto del (ca)
 Tío Rojo, Alto del
 Ríos (cda, ca)
 Rivera, Hoya de (t, ho)
 Rodao (cda)
 Romanones (ca)
 Romeral, El (cab)
 Romero, Collado
 Ronda (t)
 Roque, (c)
 Roque Pérez, Alto de (ca)
 Roqueta (cda)
 Rosario, El (ca)
 Rosquilla, Casa (t, c^o, c)
 Rubio (ca)
 Rúbricas, Las (t)
 Ruices, Los (t)

Tra
 Tra
 Cl
 ME
 ME
 var.: ME
 var.: Am
 var.: tra
 Cl
 ME, C
 RP
 C, RP
 ME
 ME
 RP
 Cl
 ME
 ME, C, RP, M₁, M₂, M₃, Tra
 ME
 C, Tra
 ME
 RP
 Cl
 C
 Cl, RP, Tra
 C, RP, Tra
 Cl, RP, Tra
 Cl, RP, Tra
 Cl, RP, Tra
 Cl, RP, Tra
 var. Tra
 RP
 Cl, RP, Tra
 Cl
 Tra
 Cl, RP, Tra
 Cl, RP, Tra
 Cl, RP, Tra
 Cl, RP, Tra
 Cl
 Cl, RP, Tra
 Cl, Tra
 Cl, RP, Tra
 ME, Cl, RP, Tra
 Cl, RP, Tra
 Cl, RP, Tra
 Cl, RP, Tra
 ME

Ruiz, Coto de (t)
 Rulos, Los (t)
 Saavedra Fajardo (ca)
 Sabujal (t)
 Sabutel (t)
 Sautel, Sabut, Sabutal, Labutal
 Sautel
 Santel
 Sacramento (ca)
 Saladar, El (t)
 Saladar del Mudo (t)
 Salao (cda)
 Salar, El (t, pto)
 Salauca (cab)
 Saliente, Pieza del (t)
 Salinas, Las (c^o, ca)
 Salitre, El (t)
 Saltadores, Los (t, cab)
 Salteador (t)
 Salto, El (ma, po, corr)
 Salvador Gomariz (ca)
 Salvador Pérez Valiente (ca)
 Salcillo (ca)
 Sampercilla (t)
 San Andrés (ca)
 San Antón (t, er)
 San Antonio (ca)
 San Bartolomé (ca)
 San Blas (ca)
 San Carlampio (ca)
 San Carlampio
 San Carlos (ca)
 San Cristóbal (ca)
 San David (ca)
 San Fernando (ca)
 San Francisco (ca)
 San Fulgencio (ca)
 San Gabriel (ca)
 San Ildefonso (ca)
 San Isidoro (ca)
 San Jerónimo (ca, er)
 San Joaquín (ca)
 San José (ca, er)
 San Juan (ca)
 San Judas (ca)
 San Julián (ca)
 San Leandro (ca)
 San Lorenzo Bernal (ca)

Cl, RP, Tra
 Cl, RP, M₂, M₃, Tra
 Cl, RP
 Cl, RP, Tra
 Cl, RP, Tra
 Cl, RP, Tra
 C, Cl, RP, Tra
 Cl
 Tra
 Tra
 I
 RP
 M₁
 Cl, RP
 Cl
 Cl, Tra
 Cl, RP
 Cl, RP, Tra
 Cl, RP, Tra
 Cl, RP, Tra
 ME
 var. Tra
 RP, Tra
 Cl, RP, Tra
 Tra
 C, RP, M₂, M₃, Tra
 RP
 ME, C, RP, Tra
 Cl
 ME
 ME, C, Tra
 ME, C, RP
 Cl
 C, RP
 var. Tra
 ME, C, Cl, RP, Tra
 var. ME
 ME, RP
 Cl
 ME
 Cl, RP
 Cl, Tra
 M₁, RP
 RP
 RP
 C, M₂
 C, RP, Tra
 var, RP

San Luis (ca)
 San Miguel (c^o, ca, t, coto)
 San Pablo (ca, pl)
 San Pascual (ca)
 San Pedro (ca)
 San Rafael (ca)
 San Roque (t, ca, er, ptr)
 San Silvestre (ca)
 Sánchez, Los Puntales de (t)
 Sánchez Bautista, Poeta F. (ca)
 Sandoval (coto)
 Sandovala, La (t)
 Sanel (t)
 Santa Ana (ca)
 Santa Florentina (ca)
 Santa Lucía (ca)
 Santa María Magdalena (ca)
 Santa Rita (ca)
 Santa Rosa (ca)
 Santa Teresa (ca)
 Sante (t)
 Santel (ha)
 Santísimo Sacramento (ca)
 Santo Tomás (ca)
 Santos (corr)
 Sapos, Los (bco)
 Sartenica (t)
 Sastre, El (cab)
 Satústegui (ca)
 Senda, La (t, se)
 Senda de Enmedio, La (t, se)
 Señora, La (ho)
 Serafines (ca)
 Serretilla (t, s)
 Sarretilla
 Serrola (t, cp)
 Aserola, Aserrola, Aserda...
 Sestero, El (t)
 Severo Ochoa (ca)
 Sierra, La (t, si)
 Sifones, Los (t, c^o)
 Silvestres, Los (ri, cab, t)
 Sima, La (t)
 Sima del Baño (t)
 Sisqueras, Las (t, bc^o)
 Solana, La (t)
 Solín (t, ra, cu, cab)
 Golín

I
 ME, RP, Tra
 var. ME
 Tra
 C, RP
 M₂
 ME, RP
 ME, C, Cl, RP, M₁, M₂, M₃, Tra
 var. Tra I
 ME
 Am, RP
 var. Tra
 ME, Cl
 ME, C, Cl, RP
 var. ME
 Cl
 Am
 RP, Tra
 Cl, RP, Tra
 C, RP
 Tra
 I
 Cl
 Tra
 C, RP
 var. Tra
 ME
 C, RP, M₂, M₃
 RP
 I
 C
 RP
 C
 C, RP
 RP
 ME, C, RP, Tra
 RP, Tra
 Cl, RP
 RP
 RP, M₁, M₂, M₃
 var. RP
 RP
 C, RP, Tra
 RP
 var. RP
 RP
 C
 Tra

Solina (t)
 Somaica (t)
 Somaita, Somayta, Asomaita
 Sombrero, El (bco)
 Sordo, El (t, c)
 Sordos, Coto de los (t)
 Soros (ca)
 Tale (ri, cp, lo, t, bco)
 Tali (ra)
 Talón, (t, cue)
 Tamborilero (t)
 Tambolinero
 Tejada, Casa (t, c^o, ca)
 Tejera, La (c, cp, t)
 Texera
 Tejera, Cura (ca)
 Tejera Vieja, La (t)
 Tejeras, Las (t)
 Terceros, Los (t, c, c^o)
 Tercia, La (t)
 Tesoro, El (t, cu)
 Tierra, La (cer)
 Tieso, casa (c, t, c^o)
 Tiesos, Los (cab)
 Tobía (cda)
 Tuvía, Tubias, Turia
 Tobias (t)
 Toconal, El (c, t, ce)
 Tocones, Los (t)
 Tolo, El (m)
 Tollos, Los (t)
 Tontos, Los
 Toray, Charco (t)
 Tornajos (t)
 Torrecilla en Cameros (ca)
 Torrevieja (t)
 Trabuco, Tio (corr)
 Trabucos, Los (cerr, al, t, ca)
 Trajillados (t)
 Trejilla (cda, c)
 Trajilla
 Trenque
 Trote, El (t, ra, bco)
 Turrás (cab)
 Turrá
 Tuerta, La
 Umbría, La (t)
 Umbría del Vaca

| | |
|--|---------------------------------|
| C, RP | Vacas, Las (ma, t) |
| RP | Varda, La (fte) |
| Cl | Velázquez (ca) |
| C | Ventura (ma) |
| C, RP, M ₂ , M ₃ , Tra | Vereda, La (c, t, fte, cuerda) |
| I | Vereda real (c) |
| Cl | Vicente Medina (ca) |
| Cl, Tra | Viga, La (c, cº) |
| C, RP, Tra | Villa, Pozo de la (po, cda, t) |
| Tra | Villa Alegre (t) |
| C | Vinaga (t) |
| Tra | Viña, Llano de la (t) |
| Am | Viña Flores (t) |
| ME, RP, Tra | Viña Vieja (t) |
| var. ME | Villa Vieja |
| ME, C | Viñas Viejas (t) |
| C, RP | Virgen, La (t, cda) |
| ME, Tra | Virgen de los Remedios (t) |
| Tra | Visquera, La (t) |
| M ₁ | Yeguas, Las (co) |
| RP | Yepes, Bco de (t, bco) |
| RP | Yesera, Majada de la (t, ma) |
| ME, Tra | Zafra, Peña de (t) |
| RP, M ₁ , M ₂ , M ₃ | Zafra de Abajo, Peña de (t) |
| RP, M ₁ , M ₂ , M ₃ | Zafra de Arriba, Peña de la (t) |
| Tra | Zanja, La (cda) |
| ME, Tra | Zarza, La (fte) |
| ME | Zerbeza, La (t) |
| ME, C, RP, Tr | Zorra, Lo (t) |
| Am | Zorreras (t) |
| RP | Zorrota, Pila (t) |
| C, Tra | Zuque (t) |

Para la lectura del repertorio anterior notemos que en la columna de la izquierda hemos anotado las fuentes de información de las que hemos tomado los nombres de los topónimos y son estas:

- MECatastro del Marqués de la Ensenada de los años 1756.
CCatastro de riqueza rústica actual.
ClCallejero municipal.
AmAmillaramientos.
M₁Mapa de la Dirección General del Instituto Geográfico y Estadístico. Bosquejos planimétricos mandados formar en todos los términos municipales de España por la ley de 24 de agosto de 1896 para la rectificación de las cartillas evaluatorias.
M₂Mapa del Servicio Topográfico del Ejército.
M₃Mapa del Instituto Geográfico y Catastral, escala 1/50.000.
RPLos índices que utilizaban hasta 1970 en los diversos Registros de la

Propiedad. Existen índices de personas e índices de topónimos. Son estos últimos los que hemos empleado.

TraLa tradición oral obtenida de encuesta directa sobre vecinos del municipio.

ILa información de ICONA, obtenida por encuesta directa de los guardas forestales de cada término.

Las abreviaturas de los determinantes de los topónimos son:

| | | | |
|-----------------|-----------------|--------------|-----------------|
| al = alto | cjon = callejón | lo = loma | ptr = patrono/a |
| ba = bancal | c° = camino | lla = llano | r = río |
| bal = balsa | corr = corral | m = monte | ra = rambla |
| bco = barranco | cp = campa | ma = majada | ri = rincón |
| c = casa | cu = cueva | mi = mina | s = sierra |
| ca = calle | cue = cuesta | pd = partido | sa = saladar |
| cab = cabezo | cha = charco | pe = pedanía | sal = salinas |
| canl = canalizo | er = ermita | peñ = peña | si = sima |
| carr = carril | es = estrecho | pic = pico | t = término |
| cast = castillo | fte = fuente | pl = plaza | u = umbría |
| cda = cañada | ha = hacienda | po = pozo | ve = vereda |
| ce = cerro | ho = hoya | prd = prado | |
| cer = cerca | igl = iglesia | pto = puerto | |

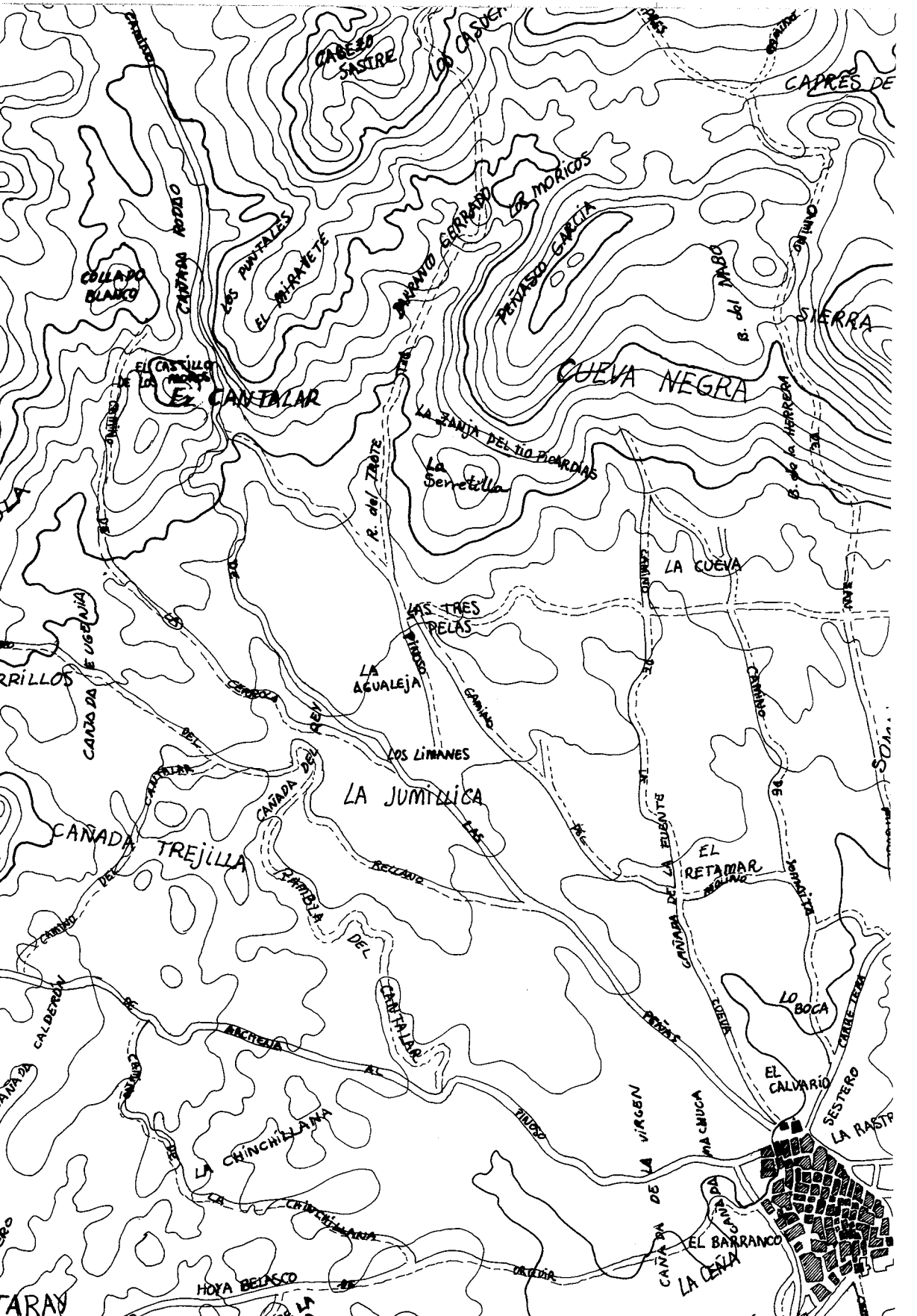

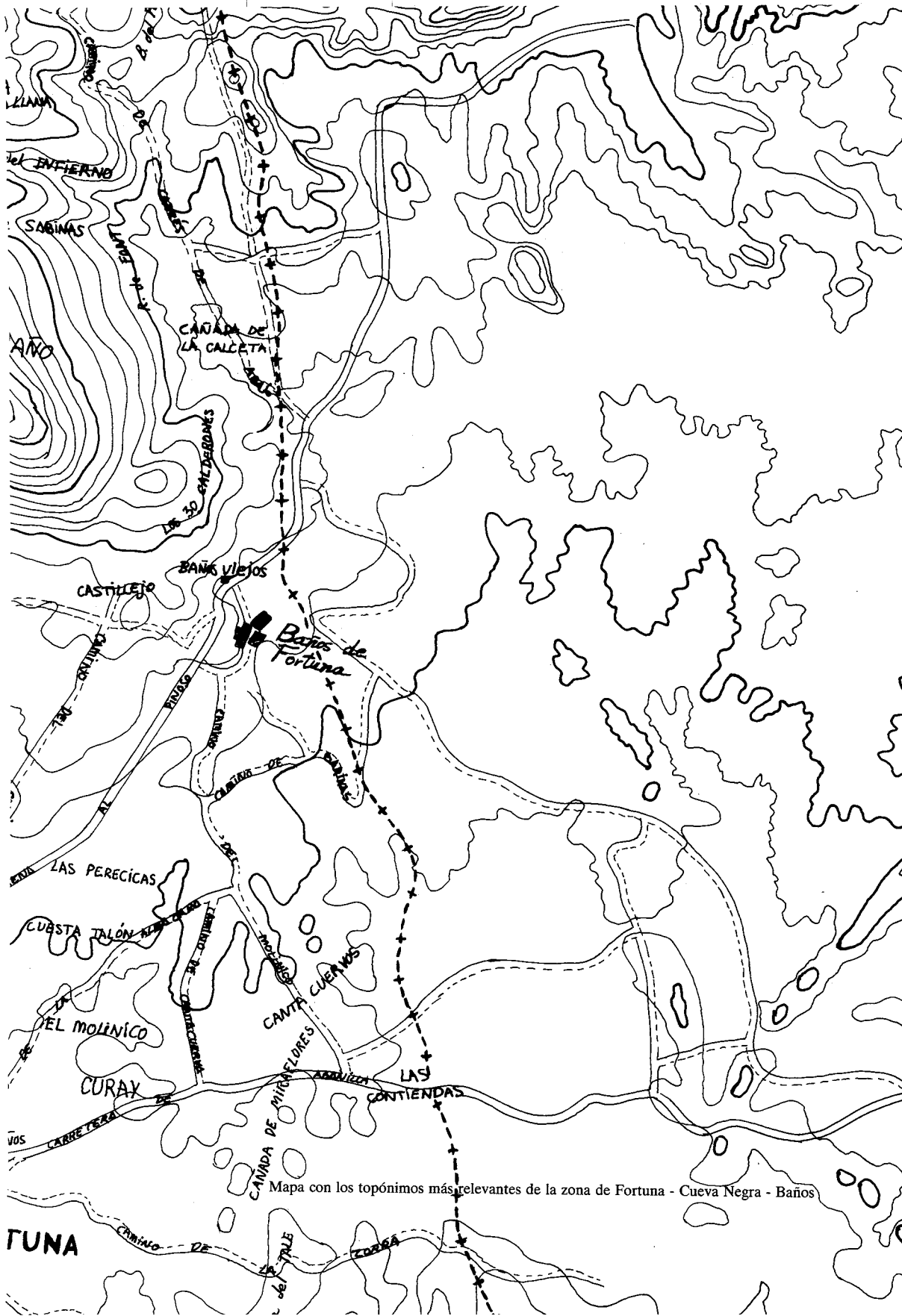

Mapa con los topónimos más relevantes de la zona de Fortuna - Cueva Negra - Baños

TUNA